

PROPOSTA DE PREÇOS

A PREFEITURA MUNICIPAL DE MOIMBACA.

REF. PREGÃO ELETRÔNICO Nº 001/2023SME-PE - SECRETARIA MUNICIPAL DE EDUCAÇÃO.

OBJETO: REGISTRO DE PREÇOS, CONSIGNADO EM ATA, PELO PRAZO DE 12 (DOZE) MESES, PARA FUTURA E EVENTUAL AQUISIÇÃO DE GÊNEROS ALIMENTÍCIOS DESTINADOS AO PROGRAMA DE ALIMENTAÇÃO ESCOLAR DO MUNICÍPIO DE MOIMBACA, DE RESPONSABILIDADE DA SECRETARIA MUNICIPAL DE EDUCAÇÃO.

LOTE III

ITEM	ESPECIFICAÇÃO	UNID.	QUANT.	MARCA	VALORES		
					UNIDADE	TOTAL	
1	BATATA INGLESA - Especificação: Produto de 1ª qualidade; im-matura, limando e coloração uniforme, livre de sujidades, parcas, lavras e malfeitos de ferrugem; em perfeito estado para consumo e bem desenvolvidos. Livre de partes amolecidas, machucos e tubérculos.	KG	17.500	IN NATUREZA	R\$ sete reais	R\$ 7,00	R\$ 122.500,00 sete e sete mil e cinco centos e quarenta e dois reais
2	BANANA PRATA - Especificação: Primeira qualidade. Acondicionado em arrolamentos plásticos individuais e etiquetado, destinados para do produtor. Entrega natural.	KG	50.000	IN NATUREZA	R\$ cinco reais	R\$ 5,00	R\$ 250.000,00 duzentos e cinquenta mil reais
3	BATATA DOCE - Especificação: Batata doce, primeira qualidade, nova, sem brotos, sem casca, cor, odor e sabor próprios, não apresentando rachaduras ou sujidades. Entrega semanal.	KG	14.000	IN NATUREZA	R\$ seis reais	R\$ 6,00	R\$ 84.000,00 oitenta e quatro mil reais
4	BERLIM - Especificação: Berlims caboclos, de primeira qualidade, novo, sem casca, cor, odor e sabor próprios, não apresentando rachaduras ou sujidades. Entrega semanal.	KG	10.000	IN NATUREZA	R\$ cinco reais	R\$ 5,00	R\$ 50.000,00 cinquenta mil reais
5	MAMÃO FORMOSA - Especificação: Mamão formado de primeira qualidade, acondicionado em arrolamentos plásticos resistentes e etiquetado, contendo o peso do produto. Entrega semanal.	KG	16.000	IN NATUREZA	R\$ quatro reais e cinquenta centavos	R\$ 4,50	R\$ 72.000,00 setenta e dois mil reais
6	CENOURA - Especificação: Cenoura de primeira qualidade, acondicionada em arrolamentos plásticos resistentes, etiquetada com o peso do produto. Entrega semanal.	KG	15.000	IN NATUREZA	R\$ sete reais	R\$ 7,00	R\$ 105.000,00 cento e cinco mil reais
7	ALHO IN NATUREZA - Especificação: Primeira, sem a restir in natura, apresentado grau de evolução completo de amadurecimento, com a cor própria e com ausência de sujidades. Entrega semanal.	KG	3.000	IN NATUREZA	R\$ trinta e quatro reais	R\$ 34,00	R\$ 102.000,00 cento e setenta e quatro mil reais



8	GOIABA - Especificação: Produto de 1ª qualidade, in-natura, tamanho e coloração uniforme, livre de sujidades, parasitas, larvas e resíduos de fertilizante. Em perfilho pronto para consumo e bem desenvolvidos. Livre de partes danificadas, machucadas e rachaduras.	KG	10.000	IN NATUREZA	sem respa e escuma e sem certificações	R\$	6,16	sessenta e seis mil e seiscentos reais	R\$	66.000,00
9	CHUCHO - Especificação: Produto de 1ª qualidade, in-natura, tamanho e coloração uniforme, livre de sujidades, parasitas, larvas e resíduos de fertilizante. Em perfilho pronto para consumo e bem desenvolvidos. Livre de partes danificadas, machucadas e rachaduras.	KG	8.000	IN NATUREZA	sem respa	R\$	6,00	quarenta e oito mil reais	R\$	48.000,00
10	ALFACE CRESPA - Especificação: Produto com folhas de aspecto fresco, no seu, doces e brilhantes, livres e sem áreas escurecidas. Entrega semanal.	KG	4.000	IN NATUREZA	doze reais mais	R\$	16,00	sessenta e quatro mil reais	R\$	64.000,00
11	PIMENTÃO - Especificação: Tamanho médio, de primeira qualidade, livre de sujidades, parasitas, larvas e resíduos de fertilizantes. Entrega semanal.	KG	4.000	IN NATUREZA	sete reais	R\$	7,00	trinta e oito mil reais	R\$	28.000,00
12	BETTERABA - Especificação: Produto de 1ª qualidade, in-natura, tamanho e coloração uniforme, livre de sujidades, parasitas, larvas e resíduos de fertilizante. Em perfilho pronto para consumo e bem desenvolvidos. Livre de partes danificadas, machucadas e rachaduras. Entrega semanal.	KG	15.000	IN NATUREZA	oito reais	R\$	8,00	cento e vinte mil reais	R\$	120.000,00
13	MACA - Especificação: Primeira qualidade. Armazenada em embalagem plástica resistente a umidade, contendo peso do produto. Entrega semanal.	KG	10.000	IN NATUREZA	quatorze reais	R\$	14,00	cento e quarenta mil reais	R\$	140.000,00
14	LARANJA - Especificação: Primeira qualidade. Armazenada em embalagem plástica resistente a umidade, contendo peso do produto. Entrega semanal.	KG	10.000	IN NATUREZA	quatro reais e sessenta centavos	R\$	4,60	quarenta e seis mil reais	R\$	46.000,00
15	CEBOLA BRANCA - Especificação: Tamanho médio, zona, de primeira qualidade, entrega semanal.	KG	13.000	IN NATUREZA	sete reais	R\$	7,00	noventa e um mil reais	R\$	91.000,00
VALOR TOTAL DO LOTE:										
VALOR TOTAL DA PROPOSTA:										
									R\$	1.457.100,00
									R\$	1.457.100,00

VALIDADE DE PROPOSTA: 60 (SESENTA) DIAS, CONTADOS DA DATA DE SUA EMISSÃO.
 PRAZO DE ENTREGA: DE ACORDO COM O EDITAL.

ATRAVÉS DA PRESENTE, DECLARAMOS INTEIRA SUBMISSÃO AOS DITAMES DA LEI FEDERAL Nº 10.520, DE 17 DE JULHO DE 2002, SUBSIDIADA PELA LEI FEDERAL Nº 8.666, DE 21 DE JULHO DE 1993 E SUAS POSTERIORES ALTERAÇÕES E, ÀS CLAUSULAS E CONDIÇÕES PREVISTAS NO EDITAL PREGÃO ELETRÔNICO Nº 001/2023/SME-PE - SECRETARIA MUNICIPAL DE EDUCAÇÃO.

DECLARAMOS QUE, NOS VALORES APRESENTADOS ACIMA, ESTÃO INCLUIDOS TODOS OS IMPOSTOS, TRIBUTOS, ENCARGOS TRABALHISTAS, PREVIDENCIÁRIOS, FISCAIS E COMERCIAIS, TAXAS, FRETES, SEGUROS, DESLOCAMENTOS DE PESSOAL, CUSTOS DE OPERACIONALIZAÇÃO DO SISTEMA ELETRÔNICO, CUSTOS E DEMAIS DESPESAS QUE POSSAM INCIDIR SOBRE A ENTREGA DO OBJETO LICITADO, INCLUSIVE A MARGEM DE LUCRO.

DECLARAMOS, PARA TODOS OS FINS DE DIREITO, QUE CUMPRIMOS PLENAMENTE OS REQUISITOS DE HABILITAÇÃO E QUE NOSSA CARTA PROPOSTA ESTÁ EM CONFORMIDADE COM AS EXIGÊNCIAS DO INSTRUMENTO CONVOCATÓRIO (EDITAL).

NOS PREÇOS PROPOSTOS JÁ ESTARÃO INCLUIDAS AS DESPESAS REFERENTES AOS CUSTOS E OPERACIONALIZAÇÃO DO SISTEMA ELETRÔNICO, FRETE, TRIBUTOS, E DEMAIS ÔNUS ATINENTES À ENTREGA DO PRODUTO.

NESTA OPORTUNIDADE, TEMOS A DECLARAR, SOB AS PENAS DA LEI, QUE TOMAMOS PLENO CONHECIMENTO DOS PRODUTOS OBJETO DESTA LICITAÇÃO, QUE NÃO POSSUÍMOS NENHUM FATO IMPEDITIVO PARA PARTICIPAÇÃO DESTA CERTAME E QUE NOS SUBMETEMOS A TODAS AS CLAUSULAS E CONDIÇÕES PREVISTAS NESTE EDITAL.

DECLARAÇÃO DE QUE NOS PREÇOS OFERECIDOS ESTÃO INCLUIDAS TODAS AS DESPESAS INCIDENTES SOBRE A ENTREGA DOS PRODUTOS E AINDA ACEITAÇÃO E CUMPRIMENTO A TODAS AS OBRIGAÇÕES CONTIDAS NO ANEXO I - TERMO DE REFERÊNCIA DESTA EDITAL.

DECLARAMOS QUE INEXISTE QUALQUER FATO SUPERVENIENTE IMPEDITIVO DE NOSSA HABILITAÇÃO PARA PARTICIPAR NO PRESENTE CERTAME LICITATORIO, BEM ASSIM QUE FICAMOS CIENTES DA OBRIGATORIEDADE DE DECLARAR OCORRÊNCIAS POSTERIORES, NOS TERMOS DO ART. 32, §2º, DA LEI Nº 8.666/93.

02 DE MARÇO DE 2023



COMERCIAL BATISTA

FRANCISCO ANTONIO BATISTA CNPJ: 27.605.903/0001-52
 ROD. ANTONIO ADIL DE MENDONCA, NÚMERO 133, CEP 63.502-705, BAIRRO FOMENTO, IGUATU-CE
 cbdistribuidora2021@gmail.com (88) 2143-1290 (88) 9.9624-3540

PROPOSTA DE PREÇO

PREGÃO ELETRÔNICO Nº 001/2023SME-PE



À PREFEITURA MUNICIPAL DE MOMBAÇA

REF. PREGÃO ELETRÔNICO Nº 001/2023SME-PE - SECRETARIA MUNICIPAL DE EDUCAÇÃO.

OBJETO: REGISTRO DE PREÇOS, CONSIGNADO EM ATA, PELO PRAZO DE 12 (DOZE) MESES, PARA FUTURA E EVENTUAL AQUISIÇÃO DE GÊNEROS ALIMENTÍCIOS DESTINADOS AO PROGRAMA DE ALIMENTAÇÃO ESCOLAR DO MUNICÍPIO DE MOMBAÇA, DE RESPONSABILIDADE DA SECRETARIA MUNICIPAL DE EDUCAÇÃO.

LOTE I

ITEM	DESCRIÇÃO DO ITEM / PRODUTO	UNIDADE	QUANTIDADE	PNAP	PNAEF	PNAEC	M EDUC	AEE	AEE	MARCA E/OU FABRICANTE	VALOR UNITARIO (R\$)	VALOR TOTAL (R\$)
1	<p>CARNE BOVINA MOIDA CONGELADA Especificação: Coxão duro, sem osso e com baixo percentual de gordura (no máximo 15%), na sua composição o máximo permitido de água é de 3%, devendo ser obedecido a Instrução Normativa nº. 83, de 21 de Novembro de 2003 da Secretaria de Defesa Agropecuária do Ministério da Agricultura, Pecuária e Abastecimento. O produto deve estar de acordo com as características organolépticas próprias, em embalagens de 500g. O frigorífico deve ser licenciado pelo SIF ou SIE ou órgão competente. O produto deverá ser transportado em veículos com isolamento térmico e equipamentos de produção de frio, respeitando as normas exigidas pela ANVISA. Rotulagem de acordo com a legislação em vigor.</p>	KG	60000	17000	10980	9500	17000	3000	3000	DUBOI	R\$ 24,57	R\$ 1.474.200,00

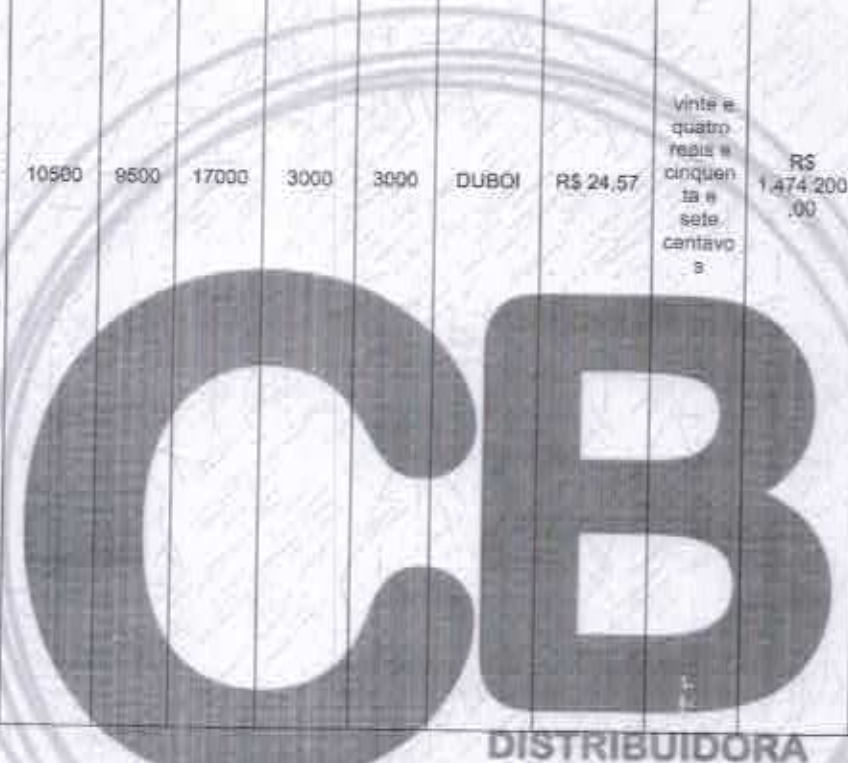

um milhão, quatrocentos e setenta e quatro reais

COMERCIAL BATISTA

FRANCISCO ANTONIO BATISTA CNPJ: 27.605.903/0001-52
 ROD. ANTONIO ADIL DE MENDONCA, NÚMERO 133, CEP 63.502-705, BAIRRO FOMENTO, IGUAçu, RJ
 cbdistribuidora2021@gmail.com (88) 2143-1290 (88) 9.9624-3540



2	PEITO DE FRANGO CONGELADO Especificação: Peito de frango com aspecto, cor e sabor próprios, sem manchas e parasitas, embalagem bandeja contendo aproximadamente 1kg do produto e a data de validade do produto. O produto deverá ser transportado em veículos de transporte com isolamento térmico e equipamentos de produção de frio, respeitando as normas exigidas pela ANVISA.	KG	60000	17000	10500	9500	17000	3000	3000	FRIATO	R\$ 16,84	dezessais reais e oitenta e quatro centavos	R\$ 1.010.400,00	um milhão e dez mil e quatrocentos reais
3	PERNIL SUINO EM BIFE Especificação: Bife de aproximadamente 100g. Embalagem à vácuo, termo (PET+PEA) formado em filme de alta barreira, pacote de 1000g com registro no órgão competente (SIE - SIF). Validade mínima de um ano.	KG	30000	8500	5250	4750	6500	1500	1500	SABOR DO SERTÃO	R\$ 32,47	trinta e dois reais e quarenta e sete centavos	R\$ 974.100,00	noventa e setenta e quatro mil e cem reais
4	FIGADO BOVINO EM BIFE Especificação: Bife de aproximadamente 100g. Embalagem à vácuo, termo (PET+PEA) formado em filme de alta barreira, pacote de 1000g com registro no órgão competente (SIE - SIF). Validade mínima de um ano.	KG	30000	8500	5250	4750	6500	1500	1500	SABOR DO SERTÃO	R\$ 32,37	trinta e dois reais e trinta e sete centavos	R\$ 974.100,00	noventa e setenta e um mil e cem reais

VALOR TOTAL DOS ITENS (R\$)
 quatro milhões, quatrocentos e vinte e nove mil e oitocentos reais
R\$ 4.429.600,00

LOTE II

ITEM	DESCRIÇÃO DO ITEM / PRODUTO	UNIDADE	QUANTIDADE	PNAP	PNAEF	PNAEC	M EDUC	AEE	EJA	MARCA E/OU FABRICANTE	VALOR UNITARIO (R\$)	VALOR TOTAL (R\$)
------	-----------------------------	---------	------------	------	-------	-------	--------	-----	-----	-----------------------	----------------------	-------------------

DISTRIBUIDORA

COMERCIAL BATISTA

FRANCISCO ANTONIO BATISTA CNPJ: 27.605.903/0001-52
 ROD. ANTONIO ADIL DE MENDONÇA, NÚMERO 133, CEP 63.502-705, BAIRRO FOMENTO, IGUATU-CE
 cbdistribuidora2021@gmail.com (88) 2143-1290 (88) 9.9624-3540



<p>ARROZ Especificação: Arroz, sub-grupo: parboilizado, classe longo fino, tipo 1, com registro no Ministério da Agricultura. O produto deverá obedecer a portaria nº 269/ de 17/11/1988 e anexo, complementada pelas portarias nº 01 de 09/01/1989, nº 80 de 10/04/1992, e nº 10 de 12/04/1996, do Ministério da Agricultura - MA, para arroz beneficiado e polido do tipo 1, para efeito de classificação e deverá ser da safra corrente, deverá apresentar-se em bom estado de conservação, isento de mofo de odores estranhos e de substâncias nocivas à saúde. Características organolépticas: Aspecto: grãos, Cor: característica, Odor: característico, Sabor: característico. O produto após o preparo, conforme instruções da embalagem, deverá apresentar-se com grãos inteiros e cozimento uniforme. Embalagem em sacos de propileno, atóxico e transparente. Rotulagem de acordo com as normas da ANVISA, validade para consumo de 10 meses a partir da data de entrega, deve ser entregue em fardos de 30 pacotes de 1 quilo.</p>	KG	60000	18000	8500	7500	20000	3000	3000	MAIORAL	R\$ 6,70	seis reais e setenta centavos	R\$ 402.000,00	quatrocentos e dois mil reais
<p>SAL REFINADO IODADO Especificação: Sal refinado iodado, não deve apresentar sujidades misturas inadequadas, umidade máxima de 0,2%. Embalagem de polietileno transparente e</p>	KG	2000	520	300	300	700	100	80	SALMON ETE	R\$ 1,16	um real e dezesseis centavos	R\$ 2.320,00	dois mil, trezentos e vinte reais



COMERCIAL BATISTA

FRANCISCO ANTONIO BATISTA CNPJ: 27.605.903/0001-52
 ROD. ANTONIO ADIL DE MENDONCA, NÚMERO 133, CEP 63.502-705, BAIRRO FOMENTO, IGUAU-CE
 cbdistribuidora2021@gmail.com (88) 2143-1290 (88) 9.9624-3540



	atóxica de 1 quilo cada. Registrado no órgão competente, rotulagem de acordo com as normas da ANVISA. Validade superior a 12 meses a partir da data de entrega.																		
3	MACARRÃO ESPAGUETE Especificação: Macarrão tipo espaguete contendo farinha de trigo enriquecida com ferro, ácido fólico e semolina, não deverá apresentar bolor ou manchas. Embalagem em sacos de polietileno atóxico contendo 400 gramas cada, rotulagem de acordo com as normas da anvisa, validade superior a 08 meses para consumo a partir da data de entrega.	PCT	50000	13000	8500	7500	15000	3000	3000	BONSABOR	R\$ 4,28	quatro reais e vinte e oito centavos	R\$ 214.000,00	duzentos e quatorze mil reais					
4	COLORIFICO PCT 100G Especificação: Colorifico - produto obtido do urucum. Embalagem com 100g em fardos de 1 quilo, inviolados.	FARDO	3000	850	670	300	1000	80	100	KIMIMO	R\$ 9,09	nove reais e nove centavos	R\$ 27.270,00	vinete e sete mil, duzentos e setenta reais					
5	FEIJÃO CARIOCA Especificação: Embalagem primária em sacos plásticos de 1 kg e fardos de 20 a 30 kg. Produto uniforme, sem mistura, livre de insetos, microorganismos ou outras impurezas que possam comprometer o armazenamento ou o consumo humano.	KG	15000	5150	2400	3400	3000	550	450	KICALD	R\$ 14,04	quatorze reais e quatro centavos	R\$ 210.600,00	duzentos e dez mil e seiscentos reais					
6	AÇUCAR CRISTAL Especificação: Pacote de 01 Kg, origem vegetal, sacarose de cana-de-açúcar, livre de impurezas, insetos, microorganismos ou outras impurezas que possam comprometer o consumo humano	KG	25000	7150	3900	4950	8000	550	450	AGROVALE	R\$ 6,50	seis reais e cinquenta centavos	R\$ 162.500,00	cento e sessenta e dois mil e quinhentos reais					



COMERCIAL BATISTA

FRANCISCO ANTONIO BATISTA CNPJ: 27.605.903/0001-52
 ROD. ANTONIO ADIL DE MENDONCA, NÚMERO 133, CEP 63.502-705, BAIRRO FOMENTO, IGUAU-CE
 cbdistribuidora2021@gmail.com (88) 2143-1290 (88) 9.9624-3540



ou armazenamento Embalagem plástica, transparente, resistente, com solda reforçada e íntegra, deve constar data de fabricação e prazo de validade de no mínimo 12 meses. Deve ser entregue em fardos.																	
--	--	--	--	--	--	--	--	--	--	--	--	--	--	--	--	--	--

VALOR TOTAL DOS ITENS (R\$)

R\$ 1.018.690,00

um milhão e dezoito mil, seiscentos e noventa reais

LOTE III

ITEM	DESCRIÇÃO DO ITEM / PRODUTO	UNIDADE	QUANTIDADE	PNAP	PNAEF	PNAEC	M EDUC	AEE	EJA	MARCA E/OU FABRICANTE	VALOR UNITARIO (R\$)	VALOR TOTAL (R\$)
1	BATATA INGLESA Especificação: Produto de 1ª qualidade, innatura, tamanho e coloração uniforme, livre de sujidades, parasitas, larvas e resíduos de fertilizante. Em perfeito estado para consumo e bem desenvolvidos. Livre de partes danificadas, manchas e rachaduras.	KG	17500	5150	2400	3400	5500	550	450	PRODUTOR	R\$ 8,83	cento e cinquenta e quatro mil, quinhentos e vinte e cinco reais R\$ 154.525,00
2	BANANA PRATA Especificação: Primeira qualidade, Acondicionada em embalagem plástica resistente e etiquetada, contendo peso do produto. Entrega semanal.	KG	50000	13000	8500	7500	15000	3000	3000	PRODUTOR	R\$ 6,24	trezentos e doze mil reais R\$ 312.000,00
3	BATATA DOCE Especificação: Batata doce, primeira qualidade, nova, sem brotos, casca sã, aspecto, cor, odor e sabor próprios, não apresentando manchas ou sujidades. Entrega semanal.	KG	14000	3650	2070	2450	4250	320	400	PRODUTOR	R\$ 4,75	noventa e quatro mil e quinhentos reais R\$ 66.500,00
4	JERIMUM Especificação: Jerimum caboclo, de primeira qualidade, novo, casca sã, aspecto, cor, odor e sabor próprios, não apresentando manchas ou sujidades. Entrega semanal.	KG	10000	3150	1400	2550	1900	650	450	PRODUTOR	R\$ 7,83	setenta e nove mil e trezentos reais R\$ 79.300,00

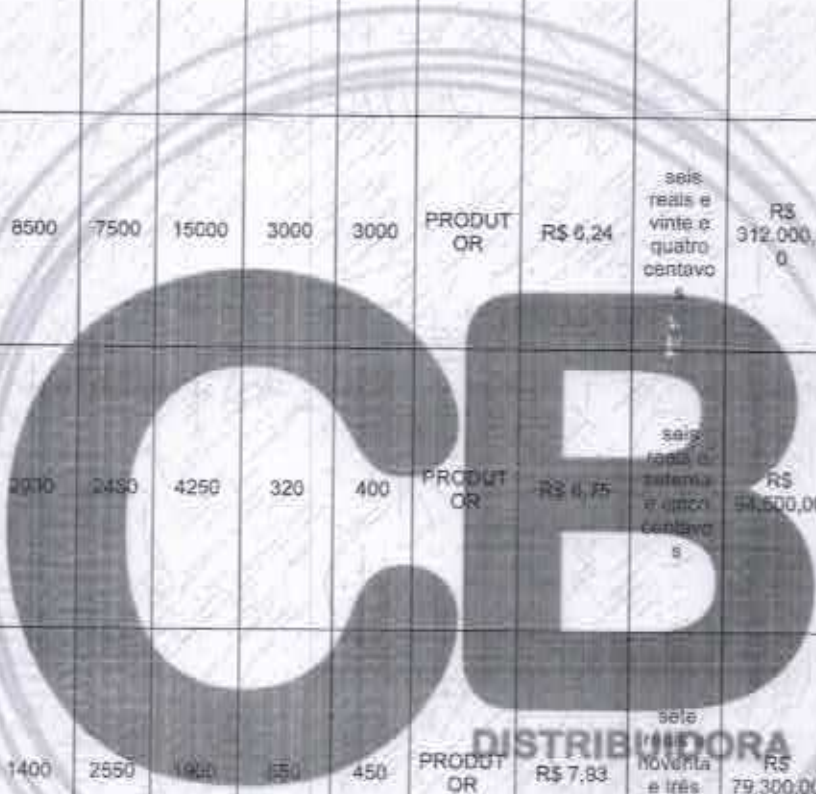

COMERCIAL BATISTA

FRANCISCO ANTONIO BATISTA CNPJ: 27.605.903/0001-52
 ROD. ANTONIO ADIL DE MENDONÇA, NÚMERO 133, CEP 63.502-705, BAIRRO FOMENTO, IGUAçu, RJ
 cbdistribuidora2021@gmail.com (88) 2143-1290 (88) 9.9624-3540



5	MAMÃO FORMOSA Especificação: Mamão formosa de primeira qualidade, acondicionado em embalagem plástica resistente e etiquetada, contendo o peso do produto. Entrega semanal.	KG	16000	4650	2930	2450	5250	320	400	PRODUT OR	R\$ 8,05	oito reais e cinco centavos	R\$ 128.800,00	cento e vinte e oito mil e oitocentos reais
6	CENOURA QUILO Especificação: Cenoura de primeira qualidade, acondicionada em embalagem plástica resistente, etiquetada com o peso do produto. Entrega semanal.	KG	15000	4650	2930	2450	4250	320	400	PRODUT OR	R\$ 14,56	quatorze reais e cinquenta e seis centavos	R\$ 218.400,00	duzentos e dezoto mil e quatrocentos reais
7	ALHO IN NATURA Especificação: Primeira, sem a réstia in natura, apresentando grau de evolução completo, de tamanho, aroma e cor própria. Com ausência de sujidades. Entrega semanal.	KG	5000	1575	700	1275	950	275	225	PRODUT OR	R\$ 37,44	trinta e sete reais e quarenta e quatro centavos	R\$ 187.200,00	cento e oitenta e sete mil e duzentos reais
8	GOIABA Especificação: Produto de 1ª qualidade, innatura, tamanho e coloração uniforme, livre de sujidades, parasitas, larvas e resíduos de fertilizante. Em perfeito estado para consumo e bem desenvolvidos. Livre de partes danificadas, manchas e rachaduras.	KG	10000	3150	1400	2550	1900	550	450	PRODUT OR	R\$ 7,93	sete reais e noventa e três centavos	R\$ 79.300,00	setenta e nove mil e trezentos reais
9	CHUCHU Especificação: Produto de 1ª qualidade, innatura, tamanho e coloração uniforme, livre de sujidades, parasitas, larvas e resíduos de fertilizante. Em perfeito estado para consumo e bem desenvolvidos. Livre de partes danificadas, manchas e rachaduras.	KG	8000	2250	1400	1700	2000	350	300	PRODUT OR	R\$ 4,80	quatro reais e oitenta centavos	R\$ 38.400,00	trinta e oito mil e quatrocentos reais
10	ALFACE CRESPA Especificação: Produto com folhas de aspecto fresco, ou seja, devem ser brilhantes, firmes e sem áreas escuras. Entrega semanal.	KG	4000	1030	770	500	1200	300	200	PRODUT OR	R\$ 5,19	cinco reais e dezenove centavos	R\$ 20.760,00	vinte mil, setecentos e sessenta reais



11	PIMENTÃO Especificação: Tamanho médio, de primeira qualidade, livre de sujidades, parasitas, larvas e resíduos de fertilizantes. Entrega semanal.	KG	4000	1030	770	500	1200	300	200	PRODUTOR	R\$ 11,30	onze reais e trinta e dois centavos	R\$ 45.200,00	quarenta e cinco mil e doze reais
12	BETERRABA Especificação: Produto de 1ª qualidade, Innatura, tamanho e coloração uniforme, livre de sujidades, parasitas, larvas e resíduos de fertilizante. Em perfeito estado para consumo e bem desenvolvidos. Livre de partes danificadas, manchas e rachaduras. Entrega semanal	KG	15000	4650	2930	2450	4250	320	400	PRODUTOR	R\$ 8,84	oito reais e quatro centavos	R\$ 132.600,00	cento e trinta e dois mil e seiscentos reais
13	MAÇA Especificação: Primeira qualidade. Acondicionada em embalagem plástica resistente e etiquetada, contendo peso do produto. Entrega semanal.	KG	10000	3150	1400	2550	1900	550	450	PRODUTOR	R\$ 18,58	dezoito reais e cinquenta e oito centavos	R\$ 185.800,00	cento e oitenta e cinco mil e oitocentos reais
14	LARANJA Especificação: Primeira qualidade. Acondicionada em embalagem plástica resistente e etiquetada, contendo peso do produto. Entrega semanal	KG	10000	3150	1400	2550	1900	550	450	PRODUTOR	R\$ 5,01	cinco reais e um centavo	R\$ 50.100,00	cinquenta mil e cem reais
15	CEBOLA BRANCA Especificação: Tamanho médio, nova, de primeira qualidade, entrega semanal.	KG	13000	3650	2940	1460	4250	320	400	PRODUTOR	R\$ 9,88	nove reais e oitenta e oito centavos	R\$ 128.440,00	cento e vinte e oito mil, quatrocentos e quarenta reais

VALOR TOTAL DOS ITENS (R\$)

R\$ 1.855.325,00

um milhão, oitocentos e trinta e cinco mil, trezentos e vinte e cinco reais

LOTE IV

ITEM	DESCRIÇÃO DO ITEM / PRODUTO	UNIDADE	QUANTIDADE	PNAP	PNAEF	PNAEQ	MEDUC	AEE	EJA	MARCA E/OU FABRICANTE	VALOR UNITARIO	VALOR TOTAL (R\$)
------	-----------------------------	---------	------------	------	-------	-------	-------	-----	-----	-----------------------	----------------	-------------------



COMERCIAL BATISTA

FRANCISCO ANTONIO BATISTA CNPJ: 27.605.903/0001-52
 ROD. ANTONIO ADIL DE MENDONCA, NÚMERO 133, CEP 63.502-705, BAIRRO FOMENTO, IGUAU-CE
 cbdistribuidora2021@gmail.com (88) 2143-1290 (88) 9.9624-3540



1	<p>BISCOITO TIPO CREAM CRACKER Especificação: Embalagem primária em pacotes impermeáveis e lacrados de 350g. Componentes: Farinha de trigo enriquecida com ferro e ácido fólico, gordura vegetal (preferencialmente livre de gorduras trans), açúcar, sal refinado, amido de milho, fermento biológico, bicarbonato de sódio e lecitina de soja. Textura crocante. Embalagens não amassadas, furadas, estufadas, ou invioladas, livres de impurezas, umidade, insetos, microorganismos ou outras impurezas que venham comprometer o armazenamento ou a saúde humana. Validade de no mínimo 80% da data de entrega do produto.</p>	PC T	40000	12600	5600	9200	10600	1000	1000	ESTRELA	R\$ 6,88	seis reais e oitenta e oito centavos	R\$ 275.200,00	duzentos e setenta e cinco mil e duzentos reais
2	<p>BISCOITO TIPO ÁGUA E SAL - ZERO LACTOSE Especificação: Produto sem proteína do leite de vaca, feito especialmente para o público APLV (alérgicos à proteína do leite de vaca), 400g.</p>	PC T	5000	1575	700	1275	950	275	225	LIANE	R\$ 11,69	onze reais e sessenta e nove centavos	R\$ 58.450,00	cinquenta e oito mil, quatrocentos e cinquenta reais
3	<p>BISCOITO MARIA - ZERO LACTOSE Especificação: Produto sem proteína do leite de vaca, feito especialmente para o público APLV (alérgicos à proteína do leite de vaca), 400g.</p>	PC T	5000	1575	700	1275	950	275	225	LIANE	R\$ 11,69	onze reais e sessenta e nove centavos	R\$ 58.450,00	cinquenta e cinco mil e duzentos reais
4	<p>BISCOITO MARIA 400 G Especificação: Biscoito tipo Maria. Ingredientes: Farinha de trigo, gordura vegetal, sal refinado, açúcar, amido de milho, soro de leite em pó, enriquecido com vitaminas. Embalagem em polietileno, atóxico,</p>	PC T	45000	14200	7400	10800	10600	1000	1000	ESTRELA	R\$ 8,13	oito reais e treze centavos	R\$ 365.850,00	trezentos e sessenta e cinco mil, oitocentos e cinquenta reais

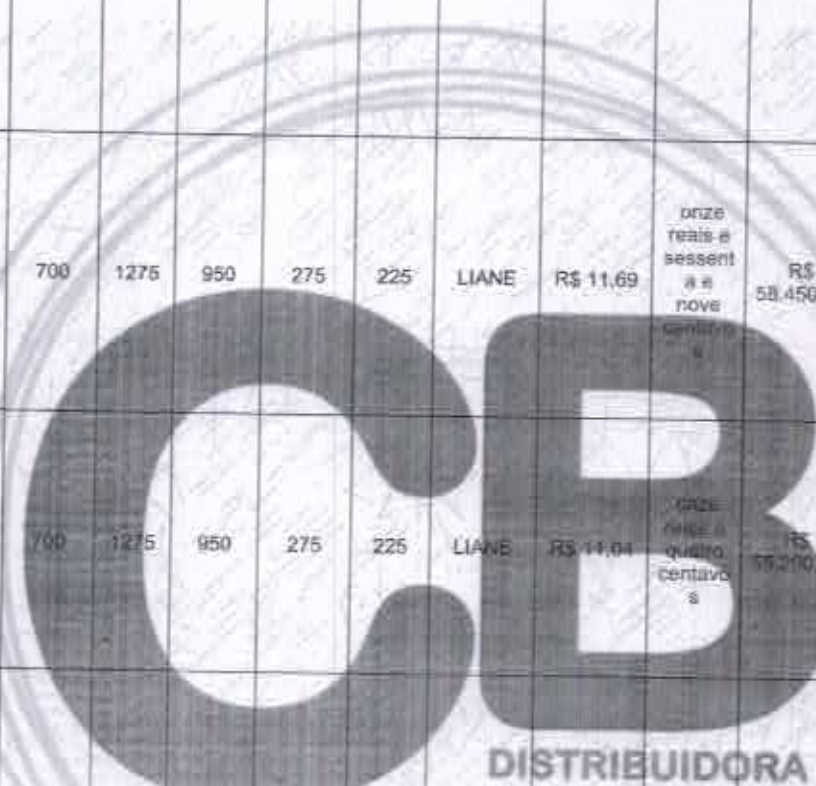

COMERCIAL BATISTA

FRANCISCO ANTONIO BATISTA CNPJ: 27.605.903/0001-52
 ROD. ANTONIO ADIL DE MENDONÇA, NÚMERO 133, CEP 63.502-705, BAIRRO FOMENTO, IGUAÇU-CE
 cbdistribuidora2021@gmail.com (88) 2143-1290 (88) 9.9624-3540



transparente, de 400gr. Rotulagem de acordo com as normas da ANVISA. Validade superior a 5 meses a partir da data da entrega do produto.																				
VALOR TOTAL DOS ITENS (R\$)															R\$ 754.700,00					
setecentos e cinquenta e quatro mil e setecentos reais																				

LOTE V

ITEM	DESCRIÇÃO DO ITEM / PRODUTO	UNIDADE	QUANTIDADE	PNAP	PNAEF	PNAE C	M EDUC	AEE	EJA	MARCA E/OU FABRICANTE	VALOR UNITARIO (R\$)	VALOR TOTAL (R\$)
1	LEITE EM PÓ INTEGRAL INSTANTANEO Especificação: Leite em pó integral instantâneo, enriquecido com sais minerais (ferro, cobre, iodo, zinco, manganês, magnésio, flúor, selênio) e vitaminas (A, C, D, E, B1, B2, B6, B12, H, K, PP, B9, pantotenato de cálcio e lecitina de soja), embalagem laminada de 200g, com a obrigatoriedade de inscrição no órgão competente (SIF). Data de fabricação e validade impressos na embalagem, com validade de no mínimo 80%, a contar da data de entrega.	PC T	30000	9450	4200	7650	5700	1650	1350	DANKY	R\$ 10,65	R\$ 319.500,00
											dez reais e sessenta e cinco centavos	trezentos e dezoito mil e quinhentos reais
2	LEITE EM PÓ INTEGRAL 200 GRAMAS Especificação: Enriquecido com vitaminas e com no mínimo 7,0g de proteínas, embalagem laminada de 200g, com a obrigatoriedade de inscrição no órgão competente (SIF). Data de fabricação e validade impressos na embalagem, com validade de no mínimo 80%, a contar da data de entrega.	PC T	30000	9450	4200	7650	5700	1650	1350	TAMBE	R\$ 10,63	R\$ 318.900,00
											dez reais e cinquenta e três centavos	trezentos e quinze mil e novecentos reais



COMERCIAL BATISTA

FRANCISCO ANTONIO BATISTA CNPJ: 27.605.903/0001-52
 ROD. ANTONIO ADIL DE MENDONCA, NÚMERO 133, CEP 63.502-705, BAIRRO FOMENTO, GUATU-CE
 cbdistribuidora2021@gmail.com (88) 2143-1290 (88) 9.9624-3540



3	LEITE EM PÓ ZERO LACTOSE Especificação: Alimento em pó integral, instantâneo, rico em vitaminas para dietas, com restrição à lactose, embalagem de 300g	PC T	5000	1500	900	600	1500	200	300	ITAMBÉ	R\$ 33,14	trinta e três reais e quatorze centavos	186.700,00	cento e oitenta e cinco mil e setecentos reais
4	LEITE EM PÓ DE SOJA Especificação: Alimento em pó à base de proteína isolada de soja (proteína isolada de soja, óleo de palma, xarope de milho, açúcar, fosfato de cálcio, citrato de potássio, fosfato de potássio dibásico, sal, fosfato de magnésio, ácido ascórbico, óxido de zinco, pirofosfato férrico, pantotenato de cálcio, riboflavina, vitamina A, niacinamida, vitamina B6, mononitrato de tiamina, iodeto de potássio, ácido fólico, vitamina D, vitamina B12, emulsificantes, lecitina, mono e diglicerídeos de ácidos graxos, aromatizante e corante natural betacaroteno), açúcar, maltodextrina e aroma idêntico ao natural de baunilha. Pote de 300g.	PO TE LÁ TA	5000	1500	900	600	1500	200	300	SUPRA SOY	R\$ 39,20	trinta e nove reais e vinte centavos	R\$ 196.000,00	cento e noventa e seis mil reais

VALOR TOTAL DOS ITENS (R\$)

R\$ 997.100,00

noventa e sete mil e cem reais

LOTE VI

ITEM	DESCRIÇÃO DO ITEM / PRODUTO	UNIDADE	QUANTIDADE	PNAP	PNAEF	PNAEC	M EDUC	AEE	EJA	MARCA E/OU FABRICANTE	VALOR UNITÁRIO (R\$)	VALOR TOTAL (R\$)
1	TEMPERO COMPLETO LÍQUIDO Especificação: Composição mínima: vinagre, alho, cebola e pimenta, embalagem primária de 500ml.	GR F	7000	2250	900	1200	2000	350	300	IMPERIAL	R\$ 2,60	dezoito mil, cento e trinta reais

DISTRIBUIDORA

COMERCIAL BATISTA

FRANCISCO ANTONIO BATISTA CNPJ: 27.605.903/0001-52
 ROD. ANTONIO ADIL DE MENDONÇA, NÚMERO 133, CEP 63.502-705, BAIRRO FOMENTO, GUATUPE



cbdistribuidora2021@gmail.com (88) 2143-1290 (88) 9.9624-3540

2	<p>OLEO DE SOJA REFINADO 900 ML - GARRAFA Especificação: Óleo de soja refinado, 100% natural. Embalagem polietilênica, atóxica, de 900 ml, não apresentando amassamento, vazamento ou abaulamento. Rotulagem de acordo com as normas da ANVISA. Validade superior à 10 meses a partir da data de entrega.</p>	GR F	10000	3150	1400	2550	1900	550	450	SOYA	R\$ 13,77	treze reais e setenta e sete centavos	R\$ 137.700,00	cento e trinta e sete mil e setecentos reais
3	<p>MANTEIGA Especificação: Manteiga de primeira qualidade, com sal, creme pasteurizado obtido a partir do leite de vaca. É o produto gorduroso obtido exclusivamente pela bateção e malaxagem, com ou sem modificação biológica de creme pasteurizado, derivado exclusivamente do leite de vaca. A matéria gorda da manteiga deverá estar composta exclusivamente de gordura láctea. Não deverá conter: gordura vegetal hidrogenada, corantes e aromatizantes artificiais.</p>	PO TE	5000	1575	700	1275	950	275	225	BETANIA	R\$ 29,89	vinte e nove reais e oitenta e nove centavos	R\$ 149.450,00	cento e quarenta e nove mil, quatrocentos e cinquenta reais
4	<p>EXTRATO DE TOMATE Especificação: Tomate, sem peles e sementes, sem adição de açúcares, embalagem laminada de 200g. A embalagem deverá conter externamente os dados de identificação, procedência, informações nutricionais, número de lote, data de validade e quantidade do produto, deverá apresentar validade mínima de 80% da data de entrega do produto, contendo 300g do produto.</p>	UN D	12000	3400	2000	1200	4000	320	400	FLIGENI	R\$ 3,37	três reais e trinta e sete centavos	R\$ 40.440,00	quarenta mil, quatrocentos e quarenta reais



COMERCIAL BATISTA

FRANCISCO ANTONIO BATISTA CNPJ: 27.605.903/0001-52
 ROD. ANTONIO ADIL DE MENDONCA, NÚMERO 133, CEP 63.502-705, BAIRRO FOMENTO, IGUAJU-CE
 cbdistribuidora2021@gmail.com (88) 2143-1290 (88) 9.9624-3540



5	ALHO PICADO Especificação: Alho picado sem sal, com ervas. Produto deve seguir a legislação vigente (RDC Nº 276 de 22/09/05 - ANVISA, PORTARIA Nº 242 MAPA). Rotulagem obrigatória (de acordo com a RDC Nº 360/359 de 23/12/03, RDC Nº 259 de 20/09/02, RDC Nº 123 de 13/05/04 - ANVISA, Lei Nº 10674/03). Embalagem primária: Pote de PVC, leitoso, atóxico, contendo de 400 à 450g do produto.	PO TE	4000	1300	600	900	750	250	200	SABOR NOBRE	R\$ 11,69	onze reais e sessent a e nove centavo s	R\$ 46.760,00	quar enta e seis mil, setec entos e sesse nta reais
10	ALHO AMASSADO Especificação: Alho amassado, lempero, o produto deve seguir a legislação vigente (RDC Nº 276 DE 22/09/05 - ANVISA, PORTARIA Nº 242 - MAPA), com ervas. Rotulagem obrigatória (de acordo com a RDC nº 360/359 de 23/12/03, RDC nº 259 de 20/09/02, RDC nº 123 de 13/05/04 - ANVISA, LEI nº 10674/03). Embalagem: Pote de PVC leitoso, atóxico, contendo 1000g do produto.	KG	3000	900	450	400	1000	150	100	SABOR NOBRE	R\$ 36,39	trinta e seis reais e trinta e nove centavo s	R\$ 109.170,0 0	cento e nove mil, cento e seten ta reais
VALOR TOTAL DOS ITENS (R\$)											R\$ 501.530,00			
quinhentada um mil, trezentos e cinquenta reais														

LOTE VII												
ITE M	DESCRIÇÃO DO ITEM / PRODUTO	UNI DA DE	QUANT IDADE	PNAP	PNAEF	PNAE C	M EDUC	AEE	EJA	MARCA E/OU FABRIC ANTE	VALOR UNITARIO (R\$)	VALOR TOTAL (R\$)
1	FARINHA DE MILHO - FARDO Especificação: Flocos pré-cozidos, 100% natural. Embalagem primária plástica de 500g, inviolada, livre de insetos, microorganismos ou outras impurezas que venham a comprometer o armazenamento e a saúde humana. Validade mínima de 120 dias da data de entrega do produto, pacote de 500g.	FA RD O	1300	450	150	150	420	00	50	BONGOM LHO	R\$ 58,50	seten ta e seis mil e cinqu enta reais

COMERCIAL BATISTA

FRANCISCO ANTONIO BATISTA CNPJ: 27.605.903/0001-52
 ROD. ANTONIO ADIL DE MENDONCA, NÚMERO 133, CEP 63.502-705, BAIRRO FOMENTO, IGUAU-CE
 cbdistribuidora2021@gmail.com (88) 2143-1290 (88) 9.9624-3540



2	Fardo com 30 unidades. FARINHA LÁCTEA Especificação: Embalada em pacotes de 200g e validade de 12 meses. Rotulagem de acordo com a legislação contendo lote, data de fabricação, data de validade, composição nutricional, quantidade do produto e nome do produto. O produto deverá estar em ótimas condições, livre de insetos, resíduos de pesticidas, matéria terrosa, livre de umidade, parasitas, fungos e fragmentos estranhos.	PC T	5000	1675	700	1275	950	275	225	NESTLÉ	R\$ 10,21	dez reais e vinte e um centavo	R\$ 51.050,00	cinquenta e um mil e cinquenta reais
3	AVEIA EM FLOCOS FINOS Especificação: Aveia em flocos finos, embalagem de papelão ou plástico atóxico, com rótulo identificando o produto, marca de fabricante, prazo de validade e peso líquido. Validade mínima de (08) oito meses a contar da data de entrega. Embalagem de 170g.	PC T	5000	1675	700	1275	950	275	225	YOKI	R\$ 5,45	cinco reais e quarenta e cinco centavo	R\$ 27.250,00	vinte e sete mil, duzentos e cinquenta reais
4	CURAL DE MILHO SABOR DE MILHO VERDE Especificação: Produto pronto pra preparo. Ingredientes básicos: Farinha de milho pré-gelatinizada, enriquecida com ferro e ácido fólico, açúcar refinado, xarope de glicose, proteína láctea, leite em pó integral, soro de leite em pó, amido de milho, proteína de soja, óleo de palma, sal refinado. Embalagem de saco poliéster metalizado, laminado, atóxico, Contendo 1000g do produto.	PC T	6000	2075	700	1275	1450	275	225	FORMA FÁCIL	R\$ 23,78	vinte e três reais e setenta e oito centavo	R\$ 142.500,00	cento e quarenta e dois mil, seiscentos e oitenta reais
VALOR TOTAL DOS ITENS (R\$)											R\$ 297.030,00			
duzentos e noventa e sete mil e trinta reais														

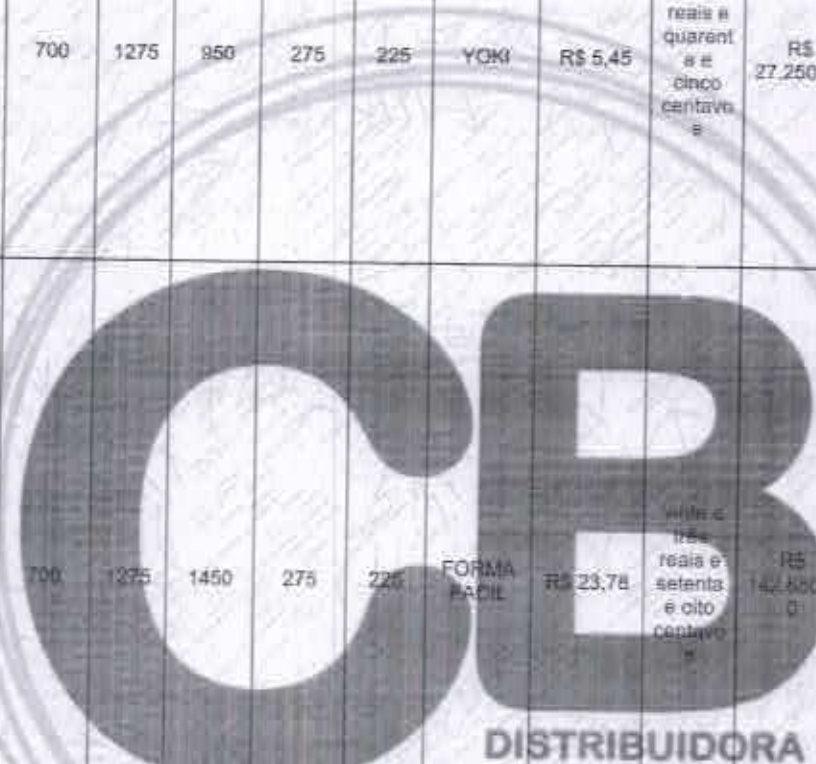

COMERCIAL BATISTA

FRANCISCO ANTONIO BATISTA CNPJ: 27.605.903/0001-52
 ROD. ANTONIO ADIL DE MENDONCA, NÚMERO 133, CEP 63.502-705, BAIRRO FOMENTO, IGUAU-CE
 cbdistribuidora2021@gmail.com (88) 2143-1290 (88) 9.9624-3540



LOTE VIII

ITEM	DESCRIÇÃO DO ITEM / PRODUTO	UNIDADE	QUANTIDADE	PNAP	PNAEF	PNAE C	M EDUC	AEE	EJA	MARCA E/OU FABRICANTE	VALOR UNITARIO (R\$)	VALOR TOTAL (R\$)
1	<p>LÍQUIDOS LÁCTEOS SABOR MORANGO Especificação: Produto lácteo resultante da mistura do leite, soro de leite, adicionado ou não de substâncias alimentícias, gordura vegetal leite fermentado e fermento lácteo. Adicionado de vitaminas e minerais. Produto deve seguir a legislação vigente (Instrução Normativa nº 16 de 23/08/05 MAPA). Registro no Ministério da Agricultura. A base láctea deve representar pelo menos 51% (m/m) do total de ingredientes do produto. Aspecto líquido, odor, sabor e aroma próprios. Rotulagem obrigatória (RDC nº 360/359 de 23/12/03, RDC nº 259 de 20/09/02, RDC nº 123 de 13/05/04, IN nº 16 de 23/08/05, lei nº 10.674/03 e Portaria nº 34). Embalagem primária: Saco de polietileno atóxico, leitoso, com 1000g do produto. Embalagem secundária: Acondicionados em sacos plásticos tipo fardo ou caixa de papelão.</p>	LITRO	10000	4500		4500		1000		SERUE BEM	R\$ 5,19	R\$ 51.900,00
VALOR TOTAL DOS ITENS (R\$)											R\$ 51.900,00	

cinquenta e um mil e novecentos reais

LOTE IX

ITEM	DESCRIÇÃO DO ITEM / PRODUTO	UNIDADE	QUANTIDADE	PNAP	PNAEF	PNAE C	M EDUC	AEE	EJA	MARCA E/OU FABRICANTE	VALOR UNITARIO (R\$)	VALOR TOTAL (R\$)
------	-----------------------------	---------	------------	------	-------	--------	--------	-----	-----	-----------------------	----------------------	-------------------

COMERCIAL BATISTA

FRANCISCO ANTONIO BATISTA CNPJ: 27.605.903/0001-52
 ROD. ANTONIO ADIL DE MENDONÇA, NÚMERO 133, CEP 63.502-705, BAIRRO FOMENTO, IGUAU-CE
 cbdistribuidora2021@gmail.com (88) 2143-1290 (88) 9.9624-3540



1	<p>ACHOCOLATADO EM PÓ - 400G Especificação: Achocolatado em pó. Ingredientes: açúcar, cacau em pó, maltodextrina, vitaminas e minerais (C, B1, B2, B6, B12, PP, biotina, pantotenato de cálcio, CA, FE, MG), aromatizante, emulsificante, lecitina de soja, isento de farinha em sua formulação.</p> <p>Características organolépticas: Aparência: pó fino e homogêneo; Cor: marrom; Odor: característico Sabor: próprio. Embalagem em polietileno com aproximadamente 400 gramas, rotulagem de acordo com as normas da ANVISA. Data de fabricação e prazo de validade de no mínimo 08 meses da data de entrega do produto.</p>	PC T	10000	3150	1400	2550	1900	550	450	ITALAC	R\$ 5,84	cinco reais e oitenta e quatro centavos	R\$ 58.400,00	cinquenta e oito mil e quatrocentos reais
2	<p>CACAU EM PÓ Especificação: Cacau em pó solúvel 100%.</p>	KG	3000	850	670	300	1000	80	100	NESTLÉ	R\$ 157,95	cento e cinquenta e sete reais e cinco centavos	R\$ 473.950,00	quatrocentos e setenta e três mil, novecentos e cinquenta reais
VALOR TOTAL DOS ITENS (R\$)											R\$ 532.250,00		quinhentos e trinta e dois mil, duzentos e cinquenta reais	
VALOR TOTAL DA PROPOSTA (R\$)											R\$ 10.439.445,00		dez milhões, quatrocentos e trinta e oito mil, quatrocentos e quarenta e cinco reais	



DUA COMERCIAL DE ALIMENTOS LTDA
 CNPJ: 24.334.945/0001-08 INSC. ESTADUAL: 06.493.342-3
 SITIO VÁRZEA DE FORA S/N, ANEXO D - CAIXA POSTAL 29, RODOVIA MANOEL MATEIAS COSTA KM 1
 ZONA RURAL, IGUATU - CE, CEP: 63.500-970
 E-MAIL: dluacomerciorepresentacoes@gmail.com / TELEFONE: (88) 3581-3459
 BANCO: 033 - BANCO SANTANDER (BRASIL) S.A. AGÊNCIA: 02294 CONTA CORRENTE: 0000130002652.

PROPOSTA DE PREÇO

PLEGÃO ELETRÔNICO Nº 001/2023SME-PE
 PROCESSO Nº 2023.01.05.01

A PREFEITURA MUNICIPAL DE MOMBACA

REF. PREGÃO ELETRÔNICO Nº 001/2023SME-PE - SECRETARIA MUNICIPAL DE EDUCAÇÃO.

Objeto: REGISTRO DE PREÇOS, CONSIGNADO EM ATA, PELO PRAZO DE 12 (DOZE) MESES, PARA FUTURA E EVENTUAL AQUISIÇÃO DE GÊNEROS ALIMENTÍCIOS DESTINADOS AO PROGRAMA DE ALIMENTAÇÃO ESCOLAR DO MUNICÍPIO DE MOMBACA, DE RESPONSABILIDADE DA SECRETARIA MUNICIPAL DE EDUCAÇÃO.

ITEM	DESCRIÇÃO/ ESPECIFICAÇÃO	MARCA/ FABRICANTE	UNID	PNAP	PNAEF	PNAEC	Nº EDUC	AEE	EJA	QUANT	VR. UNIT.		VR. TOTAL	
1	CARNE BOVINA MOÍDA CONGELADA - Especificação: Carne dura, sem osso e com baixo percentual de gordura (no máximo 15%), na sua composição o máximo permitido de água é de 3%, devendo ser obedecida a Instrução Normativa nº. 83, de 21 de Novembro de 2003 da Secretaria de Defesa Agropecuária do Ministério da Agricultura, Pecuária e Abastecimento. O produto deve estar de acordo com as características organolépticas próprias, em embalagens de 500g. O frigorífico deve ser licenciado pelo SIF ou SIE ou órgão competente. O produto deverá ser transportado em veículos com isolamento térmico e equipamentos de produção de frio, respeitando as normas exigidas pela ANVISA. Rotulagem de acordo com a legislação em vigor.	FORTBOI	(Kg)	17.000	10.500	9.500	17.000	3.000	3.000	60.000	R\$ 44,92	quarenta e quatro reais e noventa e dois centavos	R\$ 2.695.200,00	dois milhões, seiscentos e noventa e cinco mil e duzentos reais

Processo Municipal de Licitação
 Prefeitura Municipal de Mombaca
 Folha nº 978

ITEM	DESCRIÇÃO / ESPECIFICAÇÃO	MARCA / FABRICANTE	UNID.	PNAP	PNAPF	PNAEC	M EDUC	AEE	EJA	QUANT	VR. UNIT.	VR. TOTAL
2	PEITO DE FRANGO CONGELADO - Especificação: Peito de frango com aspecto, cor e sabor próprios, sem manchas e parasitas, embalagem bandeja contendo aproximadamente 1kg do produto e a data de validade do produto. O produto deverá ser transportado em veículos de transporte com isolamento térmico e equipamentos de produção de frio, respeitando as normas exigidas pela ANVISA.	IAGUA	KG	17.000	10.500	9.500	17.000	3.000	3.000	60.000	R\$ 21,71	R\$ 1.302.600,00
3	PIRNIIL SUINO EM BIFE - Especificação: Bife de aproximadamente 100g, embalagem a vácuo, termo (PET+PEA) formado em filme de alta barreira, pacote de 1000g com registro no órgão competente (SIE - SIF). Validade mínima de um ano.	SABOR DO SERTÃO	KG	8.500	5.250	4.750	8.500	1.500	1.500	30.000	R\$ 35,36	R\$ 1.060.800,00
4	FIGADO ROVINO EM BIFE - Especificação: Bife de aproximadamente 100g, embalagem a vácuo, termo (PET+PEA) formado em filme de alta barreira, pacote de 1000g com registro no órgão competente (SIE - SIF). Validade mínima de um ano.	SABOR DO SERTÃO	KG	8.500	5.250	4.750	8.500	1.500	1.500	30.000	R\$ 28,21	R\$ 846.300,00
VALOR TOTAL DO LOTE R\$												
RS 5.904.900,00												

cinco milhões, novecentos e quatro mil e novecentos reais.

LOTE II

ITEM	DESCRIÇÃO / ESPECIFICAÇÃO	MARCA / FABRICANTE	UNID.	PNAP	PNAPF	PNAEC	M EDUC	AEE	EJA	QUANT	VR. UNIT.	VR. TOTAL
1	ARROZ - Especificação: Arroz, sub-grupo: parboilizado, classe longo fino, tipo 1, com registro no Ministério da Agricultura. O produto deverá obedecer a portaria nº 269/ de 17/11/1988 e anexo, complementada pelas portarias nº 01 de 09/01/1989, nº 80 de 10/04/1992, e nº 10 de 12/04/1996, do Ministério da Agricultura - MA, para arroz beneficiado e polido do tipo 1, para efeito de classificação e deverá ser da safra corrente, deverá apresentar-se em bom estado de conservação, isento de mofo de odores estranhos e de substâncias nocivas à saúde. Características organolépticas: Aspecto: grãos. Cor: característico. Odor: característico. Sabor: característico. O produto após o preparo, conforme instruções da embalagem, deverá apresentar-se com grãos íntegros e cozimento uniforme. Embalagem em sacos de propileno, atóxico e transparentes, Rotulagem de acordo com as normas da ANVISA, validade para consumo de 10 meses a partir da data de entrega, deve ser entregue em fardos de 30 pacotes de 1 quilo.	MAIORAL	KG	10.000	8.500	7.500	20.000	3.000	3.000	60.000	R\$ 6,76	R\$ 405.600,00



2	SAL REFINADO IODADO - Especificação: Sal refinado iodado, não deve apresentar sujidades e misturas inadequadas, umidade máxima de 0,2%. Embalagem de polietileno transparente e atóxica de 1 quilo cada. Registrado no órgão competente, rotulagem de acordo com as normas da ANVISA. Validade superior a 12 meses a partir da data de entrega.	FATUSCO	KG	520	300	300	700	100	80	2.000	R\$ 1,43	um real e quarenta e três centavos	R\$ 2.860,00	dois mil, oitocentos e sessenta reais
3	MACARRÃO ESPAGUETE - Especificação: Macarrão tipo espaguete - conteúdo farinha de trigo enriquecida com ferro, ácido fólico e selenita, não deverá apresentar bolor ou manchas, embalagem em sacos de polietileno atóxico contendo 400 gramas cada, rotulagem de acordo com as normas da Anvisa, validade superior a 08 meses para consumo a partir da data de entrega.	BONSABOR	PCT	13.000	8.500	7.500	15.000	3.000	3.000	50.000	R\$ 4,41	quatro reais e quarenta e um centavos	R\$ 220.500,00	duzentos e vinte mil e quinhentos reais
4	COLORIFICO PCT 100G - Especificação: Colorífico - produto obtido do urucum. Embalagem cont 100g em farinhas de 1 quilo, invioladas.	PANELAÇO	FARDO	850	670	300	1.000	80	100	3.000	R\$ 10,39	dez reais e trinta e nove centavos	R\$ 31.170,00	trinta e um mil, cento e setenta reais
5	FEIJÃO CARIOGA - Especificação: Embalagem primária em sacos plásticos de 1 kg e fardos de 20 a 30 kg. Produto uniflorino, sem mistura, livre de insetos, microorganismos ou outras impurezas que possam comprometer o aproveitamento ou o consumo humano.	DA CASA	KG	5.150	2.400	3.450	3.000	550	450	15.000	R\$ 14,29	quatorze reais e noventa e nove centavos	R\$ 214.350,00	duzentos e quarenta e três mil, trezentos e cinquenta reais
6	AÇUCAR CRISTAL - Especificação: Facete de 01 Kg, origem vegetal, sacarose de cana-de-açúcar, livre de impurezas, insetos, microorganismos ou outras impurezas que possam comprometer o consumo humano ou o aproveitamento. Embalagem plástica, transparente, resistente, com solda reforçada e íntegra, deve constar data de fabricação e prazo de validade de no mínimo 12 meses. Deve ser entregue em fardos.	AGROVALE	KG	7.150	3.900	4.950	8.000	550	450	25.000	R\$ 6,70	seis reais e setenta e sete centavos	R\$ 167.500,00	cento e sessenta e sete mil e quinhentos reais
VALOR TOTAL DO LOTE R\$:													R\$ 1.041.980,00	
(em milhar e quarenta e um mil, novecentos e oitenta reais)														

ITEM	DESCRIÇÃO/ ESPECIFICAÇÃO	MARCA/ FABRICANTE	UNID	PNAP	PNAEP	PNAEC	M EDUC	AEE	EJA	QUANT	VR. UNIT.	VR. TOTAL	
												VR. UNIT.	VR. TOTAL
1	BATATA INGLESA - Especificação: Produto de 1ª qualidade, in-natura, tamanho e coloração uniforme, livre de sujidades, parasitas, larvas e resíduos do fertilizante. Em perfeito estado para consumo e bem desesumidificadas. Livre de partes danificadas, manchas e rachaduras.	CEASA	KG	5.150	2.400	3.450	5.500	550	450	17.500	R\$ 9,09	cento e cinquenta e nove mil e setenta e cinco reais	R\$ 159.024,00



2	BANANA PRATA - Especificação: Primeira qualidade. Acondicionada em embalagem plástica resistente e etiquetada, contendo peso do produto. Entrega semanal.	CEASA	KG	13.000	8.500	7.500	15.000	3.000	3.000	50.000	R\$ 6,49	seis reais e quarenta e nove centavos	R\$ 324.500,00	trêscentos e vinte e quatro mil e quinhentas reais
3	BATATA DOCE - Especificação: Batata doce, primeira qualidade, nova, sem brotos, casca sã, aspecto, cor, odor e sabor próprios, não apresentando manchas ou sujidades. Entrega semanal.	CEASA	KG	3.650	2.930	2.450	4.250	320	400	14.000	R\$ 7,01	sete reais e um centavo	R\$ 98.140,00	noventa e oito mil, cento e quarenta e quatro reais
4	PERILUM - Especificação: Jerimum caboclo, de primeira qualidade, novo, casca sã, aspecto, cor, odor e sabor próprios, não apresentando manchas ou sujidades. Entrega semanal.	CEASA	KG	3.150	1.400	2.550	1.900	550	450	10.000	R\$ 8,44	oito reais e quarenta e quatro centavos	R\$ 84.400,00	oitenta e quatro mil e quinhentos reais
5	MAMÃO FORMOSA - Especificação: Mamão formosa de primeira qualidade, acondicionado em embalagem plástica resistente e etiquetada, contendo o peso do produto. Entrega semanal.	CEASA	KG	4.650	2.930	2.450	5.250	320	400	16.000	R\$ 8,31	oito reais e trinta e um centavos	R\$ 132.960,00	cento e trinta e dois mil, trinta e seiscentos e sessenta reais
6	CENOURA QUILO - Especificação: Cenoura de primeira qualidade, acondicionada em embalagem plástica resistente, etiquetada com o peso do produto. Entrega semanal.	CEASA	KG	4.650	2.930	2.450	4.250	320	400	15.000	R\$ 15,20	quinze reais e quinze centavos	R\$ 220.000,00	duzentos e vinte e cinco mil reais
7	ALHO IN NATURA - Especificação: Primeira, sem a réstia in natura, apresentando grau de evolução completo, de tamanho, aroma e cor própria. Com ausência de sujidades. Entrega semanal.	CEASA	KG	1.575	700	1.275	950	275	225	5.000	R\$ 37,70	trinta e sete reais e setenta centavos	R\$ 188.500,00	cento e oitenta e oito mil e quinhentos reais
8	GOIABA - Especificação: Produto de 1ª qualidade, in-natura, tamanho e coloração uniforme, livre de sujidades, parasitas, larvas e resíduos de fertilizante. Em perfeito estado para consumo e bem desenvolvidos. Livre de partes danificadas, manchas e rachaduras.	CEASA	KG	3.150	1.400	2.550	1.900	550	450	10.000	R\$ 8,31	oito reais e trinta e um centavos	R\$ 83.100,00	oitenta e três mil e setem reais
9	CHUCHU - Especificação: Produto de 1ª qualidade, in-natura, tamanho e coloração uniforme, livre de sujidades, parasitas, larvas e resíduos de fertilizante. Em perfeito estado para consumo e bem desenvolvidos. Livre de partes danificadas, manchas e rachaduras.	CEASA	KG	2.250	1.400	1.700	2.000	350	300	8.000	R\$ 4,93	quatro reais e noventa e três centavos		trinta e nove mil, quatrocentos e quarenta e quatro reais
10	ALFACE CRESPA - Especificação: Produto com folhas de aspecto fresco, oníscia, devem ser brilhantes, firmes e sem áreas escuras. Entrega semanal.	CEASA	KG	1.030	770	500	1.200	300	200	4.000	R\$ 5,27	cinco reais e vinte e sete centavos	R\$ 21.080,00	dois mil, cento e um e oitenta e sete reais

Folha 981
 Prefeitura Municipal de Momboc
 Avenida de Libertação, 100
 Momboc - Paraná

11	PIMENTÃO - Especificação: Tamanho médio, de primeira qualidade, livre de sujidades, parasitas, larvas e resíduos de fertilizantes. Entrega semanal.	CEASA	KG	1.030	770	500	1.200	300	200	4.000	R\$ 11,50	doze reais e cinquenta e seis centavos	R\$ 46.240,00	quarenta e seis mil, duzentos e quarenta reais
12	BETERRABA - Especificação: Produto de 1ª qualidade, in natura, tamanho e coloração uniforme, livre de sujidades, parasitas, larvas e resíduos de fertilizante. Em perfeito estado para consumo e bem desenvolvidos. Livre de partes danificadas, manchas e rachaduras. Entrega semanal.	CEASA	KG	4.650	2.930	2.450	4.250	320	400	15.000	R\$ 9,09	doze reais e nove centavos	R\$ 136.350,00	cento e trinta e seis mil, trezentos e cinquenta reais
13	MACA - Especificação: Primeira qualidade. Acondicionada em embalagem plástica resistente e etiquetada, contendo peso do produto. Entrega semanal.	CEASA	KG	3.150	1.400	2.550	1.900	550	450	10.000	R\$ 18,71	doze reais e setenta e um centavos	R\$ 187.100,00	cento e oitenta e sete mil e cem reais
14	LARANJA - Especificação: Primeira qualidade, Acondicionada em embalagem plástica resistente e etiquetada, contendo peso do produto. Entrega semanal.	CEASA	KG	3.150	1.400	2.550	1.900	550	450	10.000	R\$ 5,19	cinco reais e dezesseis centavos	R\$ 51.900,00	cinquenta e um mil e novecentos reais
15	CEBOLA BRANCA - Especificação: Tamanho médio, nova, de primeira qualidade, entrega semanal.	CEASA	KG	3.650	2.930	1.450	4.250	320	400	13.000	R\$ 10,26	doze reais e vinte e seis centavos	R\$ 133.380,00	cento e trinta e três mil, trezentos e oitenta reais
VALOR TOTAL DO LOTE R\$:													R\$ 1.914.165,00	

um milhão, novecentos e quatorze mil, cento e sessenta e cinco reais

ITEM	DESCRIÇÃO / ESPECIFICAÇÃO	MARCA / FABRICANTE	UNID.	PNAP	LOTE IV						VR. UNIT.	VR. TOTAL		
					PNAEF	PNAEC	M EDUC	AEE	EJA	QUANT				
1	BISCOITO TIPO CREAM CRACKER - Especificação: Embalagem primária em pacotes impermeáveis e lacrados de 350g. Componentes: Farinha de trigo enriquecida com ferro e ácido fólico, gordura vegetal (preferencialmente livre de gorduras trans), açúcar, sal refinado, amido de milho, fermento biológico, bicarbonato de sódio e lecitina de soja. Textura crocante. Embalagens não amassadas, furadas, estufadas ou involadas, livres de impurezas, umidade, insetos, microorganismos ou outras impurezas que possam comprometer o armazenamento ou a saúde humana. Validade de no mínimo 80% da data de entrega do produto.	ESTRELA	PCT	12.600	5.600	9.200	10.600	1.000	1.000	40.000	R\$ 7,01	doze reais e sete centavos	R\$ 280.400,00	duzentos e oitenta mil e quatrocentos reais



 Prefeitura Municipal de Ananias
 Folha 982

ITEM	DESCRIÇÃO / ESPECIFICAÇÃO	MARCA / FABRICANTE	UNID.	PNAP	PNAFB	PNAEC	M EDUC	AEE	EJA	QUANT	VL UNIT.	VL TOTAL
2	BISCOITO TIPO ÁGUA E SAL - ZERO LACTOSE - Especificação: Produto sem proteína do leite de vaca, feito especialmente para o público APLV (alérgicos à proteína do leite de vaca), 400g.	FABISE	PCT	1.575	700	1.275	950	275	225	5.000	R\$ 11,95	R\$ 59.750,00
3	BISCOITO MARIA - ZERO LACTOSE - Especificação: Produto sem proteína do leite de vaca feito especialmente para o público APLV (alérgicos a proteína do leite de vaca), 400g.	FABISE	PCT	1.575	700	1.275	950	275	225	5.000	R\$ 11,69	R\$ 58.450,00
4	BISCOITO MARIA 400 G - Especificação: Biscoito tipo Maria. Ingredientes: Farinha de trigo, gordura vegetal, sal refinado, açúcar, amido de milho, soro de leite em pó, enriquecido com vitaminas. Embalagem em polietileno, alúminio, transparente, de 400gr. Rotulagem de acordo com as normas da ANVISA. Validade superior a 5 meses a partir da data da entrega do produto.	ESTRELA	PCT	14.200	7.400	10.800	10.600	1.000	1.000	45.000	R\$ 8,44	R\$ 379.800,00
VALOR TOTAL DO LOTE R\$:												
setecentos e setenta e oito mil e quatrocentos reais R\$ 778.400,00												

ITEM	DESCRIÇÃO / ESPECIFICAÇÃO	MARCA / FABRICANTE	UNID.	PNAP	PNAFB	PNAEC	M EDUC	AEE	EJA	QUANT	VL UNIT.	VL TOTAL
1	LEITE EM PÓ INTEGRAL INSTANTANEO - Especificação: Leite em pó integral instantâneo, enriquecido com sais minerais (ferro, cálcio, iodo, zinco, manganês, magnésio, flúor, selênio) e vitaminas (A, C, D, E, B1, B2, B6, B12, H, K, PP, B9, pantotênico de cálcio e lecitina de soja), embalagem laminada de 200g, com a obrigatoriedade de inscrição no órgão competente (SIF). Data de fabricação e validade impressas na embalagem, com validade de no mínimo 80%, a contar da data de entrega.	DANKY	PCT	9.450	4.200	7.650	5.700	1.650	1.350	30.000	R\$ 10,91	R\$ 327.300,00
2	LEITE EM PÓ INTEGRAL, 200 GRAMAS - Especificação: Enriquecido com vitaminas e com no mínimo 7,0g de proteínas, embalagem laminada de 200g, com a obrigatoriedade de inscrição no órgão competente (SIF). Data de fabricação e validade impressas na embalagem, com validade de no mínimo 80%, a contar da data de entrega.	BETANIA	PCT	9.450	4.200	7.650	5.700	1.650	1.350	30.000	R\$ 11,69	R\$ 348.870,00



 Município de Marabá - PA

 983

3	LEITE EM PÓ ZERO LACTOSE - Especificação: Alimento em pó integral, instantâneo, rico em vitaminas para dietas, com restrição à lactose, embalagem de 300g.	ITAMBÉ	PCT	1.500	900	600	1.500	200	300	5.000	R\$ 33,53	trinta e três reais e cinquenta e três centavos	R\$ 167.650,00	oitenta e sessenta e sete mil, seiscentos e cinquenta reais
4	LEITE EM PÓ DE SOJA - Especificação: Alimento em pó à base de proteína isolada de soja (proteína isolada de soja, óleo de palma, xarope de milho, açúcar, fosfato de cálcio, citrato de potássio, fosfato de potássio dibásico, sal, fosfato de magnésio, ácido ascórbico, óxido de zinco, pirrofosfato férrico, pirotrifenato de cálcio, riboflavina, vitamina A, niacinamida, etirmina B6, monodrato de tiamina, iodato de potássio, ácido fólico, vitamina D, vitamina B12, emulsificantes, lecitina, morno e digestores de ácidos graxos, aromatizante e curante natural beta-caroteno), açúcar.	SUPRA SOY	POTE/LATA	1.500	900	600	1.500	200	300	5.000	R\$ 39,00	trinta e nove reais e noventa centavos	R\$ 199.500,00	cento e noventa e nove mil e quatrocentos e quarenta reais
VALOR TOTAL DO LOTE R\$:														
um milhão e quarenta e cinco mil, cento e cinquenta reais														

ITEM	DESCRIÇÃO/ESPECIFICAÇÃO	MARCA/FABRICANTE	UNID	PNAF	M EDUC	AER	EJA	QUANT	VR. UNIT.	VR. TOTAL		
										LOTE/VI		
1	TEMPERO COMPLETO LÍQUIDO - Especificação: Composição mínima: vinagre, alho, cebola e pimenta, embalagem primária de 500ml.	FOLHA VERDE	GRF	2.250	2.000	350	300	7.000	R\$ 2,85	R\$ 19.950,00	dois reais e oitenta e cinco centavos	dozanove mil, novecentos e cinquenta reais
2	ÓLEO DE SOJA REFINADO 900 ML - CARBAFA - Especificação: Óleo de soja refinado, 100% natural, embalagem polietilênica, atóxica, de 900 ml, não apresentando amarelamento, vazamentos ou abaulamento. Rotulagem de acordo com as normas da ANVISA. Validade superior à 10 meses a partir da data de entrega.	VITALIV	GRF	3.150	1.900	550	450	10.000	R\$ 15,15	R\$ 151.500,00	quinze reais e quinze centavos	cento e cinquenta e um mil e quinhentos reais
3	MANTEIGA - Especificação: Manteiga de primeira qualidade, com sal, creme pasteurizado obtido a partir do leite da vaca. É o produto gorduroso obtido exclusivamente pela batção e malaxação, com ou sem modificação biológica de creme pasteurizado, derivado exclusivamente do leite de vaca. A matéria gorda da manteiga deverá estar composta exclusivamente de gordura láctea. Não deverá conter: gordura vegetal hidrogenada, corantes e aromatizantes artificiais.	BETANIA	POTE	1.575	950	275	225	5.000	R\$ 29,89	R\$ 149.450,00	cinze e nove reais e oitenta e nove centavos	cento e quarenta e nove mil, quatrocentos e cinquenta e cinco reais

Assinatura: 
 Carimbo: Prefeitura Municipal de Antônio João, 984

ITEM	DESCRIÇÃO / ESPECIFICAÇÃO	MARCA / FABRICANTE	UNID	PNAP	PNAEF	PNAEC	M EDUC	AEE	EJA	QUANT	VR UNIT.	VR. TOTAL	quarenta e três mil, quinhentos e sessenta reais
4	EXTRATO DE TOMATE - Especificação: Tomate, sem pedos e sementes, sem adição de açúcares, embalagem familiar de 200g. A embalagem deverá conter exatamente os dados de identificação, procedência, informações nutricionais, número de lote, data de validade e quantidade do produto. deverá apresentar validade mínima de 60% da data de entrega do produto, contendo 300g do produto.	FUGINI	UND	3.400	2.680	1.200	4.000	320	400	12.000	R\$ 3,63	R\$ 43.560,00	quarenta e sete mil e seiscentos reais
5	ALHO PICADO - Especificação: Alho picado sem sal, com ervas, Produto deve seguir a legislação vigente (RDC N° 276 de 22/09/05 - ANVISA, PORTARIA N° 242, MAPA). Rotulagem obrigatória (de acordo com a RDC N° 360/359 de 23/12/03, RDC N° 259 de 20/09/02, RDC N° 123 de 13/05/04 - ANVISA, Lei N° 10674/03). Embalagem primária: Fita de PVC, leitoso, atóxico, contendo de 400 a 450g do produto.	IMPERIAL	POTE	1.300	600	900	750	250	200	4.000	R\$ 11,90	R\$ 47.600,00	quarenta e sete mil e seiscentos reais
10	ALHO AMASSADO - Especificação: Alho atenuado, tempero, o produto deve seguir a legislação vigente (RDC N° 276 DE 22/09/05 - ANVISA, PORTARIA N° 242 - MAPA), com ervas. Rotulagem obrigatória (de acordo com a RDC n° 360/359 de 23/12/03, RDC n° 259 de 20/09/02, RDC n° 123 de 13/05/04 - ANVISA, LEI n° 10674/03). Embalagem: Pote de PVC leitoso, atóxico, contendo 1000g do produto.	IMPERIAL	KG	900	450	400	1000	150	100	3.000	R\$ 37,69	R\$ 113.070,00	cento e treze mil e sessenta reais
VALOR TOTAL DO LOTE R\$:												R\$ 525.130,00	

quinhentos e vinte e cinco mil, cento e trinta reais

LOTE VII													
ITEM	DESCRIÇÃO / ESPECIFICAÇÃO	MARCA / FABRICANTE	UNID	PNAP	PNAEF	PNAEC	M EDUC	AEE	EJA	QUANT	VR UNIT.	VR. TOTAL	
1	FARINHA DE MILHO - FARDO - Especificação: Flocos pré-cozidos, 100% natural, Embalagem primária plástica de 500g, inviolada, livre de insetos, microorganismos ou outras impurezas que venham a comprometer o armazenamento e a saúde humana. Validade mínima de 120 dias da data de entrega do produto, pacote de 500g, Fardo com 30 unidades.	BOMILHO	FARDO	450	150	150	420	80	50	1.300	R\$ 59,79	R\$ 77.727,00	setenta e sete mil, setecentos e vinte e sete reais
2	FARINHA LACTEA - Especificação: Embalada em pacotes de 200g e validade de 12 meses. Rotulagem de acordo com a legislação contendo lote, data de fabricação, data de validade, composição nutricional, quantidade do produto e nome do produto. O produto deverá estar em ótimas condições, livre de insetos, resíduos de pesticidas, matéria	MARATÁ	PCT	1.575	700	1.275	950	275	225	5.000	R\$ 10,39	R\$ 51.950,00	cinquenta e um mil, novecentos e cinquenta reais



 985

ITEM	DESCRIÇÃO/ ESPECIFICAÇÃO	MARCA/ FABRICANTE	UNID	PNAP	PNAEP	PNAEC	M EDUC	AEE	EJA	QUANT	VR. UNIT.	VR. TOTAL
	terrosa, livre de umidade, parasitas, fungos e fragmentos estranhos.											
3	AVEIA EM FLOCOS FINOS - Especificação: Aveia em flocos finos, embalagem de papelão ou plástico atóxico, com rótulo identificando o produto, marca de fabricante, prazo de validade e peso líquido. Validade mínima de (08) oito meses a contar da data de entrega. Embalagem de 170g.	YOKI	PCT	1.575	700	1.275	950	275	225	5.000	R\$ 5,53	R\$ 27.650,00
4	CUBAL DE MILHO SABOR DE MILHO VERDE - Especificação: Produto pronto pra preparo. Ingredientes básicos: Farinha de milho pré-gelatinizada, emulsificada com ferro e ácido fólico, açúcar refinado, xarope de glicose, proteína láctea, leite em pó integral, soro de leite em pó, amido de milho, proteína de soja, óleo de palma, sal refinado. Embalagem de saco políester metalizado, laminado, atóxico, Contendo 1000g do produto.	FORMA FACIL	PCT	2.075	700	1.275	1.450	275	225	6.000	R\$ 24,69	R\$ 148.140,00
VALOR TOTAL DO LOTE R\$:												R\$ 305.467,00

trezentos e cinco mil, quatrocentos e sessenta e sete reais.

LOTE VIII												
ITEM	DESCRIÇÃO/ ESPECIFICAÇÃO	MARCA/ FABRICANTE	UNID	PNAP	PNAEP	PNAEC	M EDUC	AEE	EJA	QUANT	VR. UNIT.	VR. TOTAL
1	LÍQUIDOS LÁCTEOS - SABOR MORANGO - Especificação: Produto lácteo resultante da mistura do leite, soro de leite, aditivado ou não de substâncias alimentícias, gordura vegetal, leite fermentado e fermento lácteo. Adicionado de vitaminas e minerais. Produto deve seguir a legislação vigente [Instrução Normativa nº 16 de 23/08/05 MAPA]. Registro no Ministério da Agricultura. A base láctea deve representar pelo menos 51% (m/m) do total de ingredientes do produto. Aspecto líquido, odor, sabor e aroma próprios. Rotulagem obrigatória (RDC nº 360/359 de 23/12/03, RDC nº 259 de 20/09/02, RDC nº 123 de 13/05/04, IN nº 16 de 23/08/05, lei nº 10.674/03 e Portaria nº 34). Embalagem primária: Saco de polietileno atóxico, leitoso, com 1000g do produto. Embalagem secundária: Aviondicionados em sacos plásticos tipo fardo ou caixa de papelão.	SERVE BEM	LITRO	4.500	-	4.500	-	1.000	-	10.000	R\$ 5,45	R\$ 54.500,00
VALOR TOTAL DO LOTE R\$:												R\$ 54.500,00

cinquenta e quatro mil e quinhentos reais

Verificação de Autenticidade
Folha 986

LOTE IX

ITEM	DESCRIÇÃO/ ESPECIFICAÇÃO	MARCA/ FABRICANTE	UNID	PNAP	PNAEF	PNAEC	M EDIC	AEE	EJA	QUANT	VR. UNIT.	VR. TOTAL
1	ACHOCOLATADO EM PÓ - 400G - Especificação: Achiocolatado em pó. Ingredientes: açúcar, cacau em pó, multivitaminas, vitaminas e minerais (C, B1, B2, B6, B12, PP, biotina, pantotemató de cálcio, CA, FE, MG), aromatizante, emulsificante, lecitina de soja, isento de farinha em sua formulação. Características organolépticas: Aparência: pó fino e homogêneo; Cor: marrom; Odor: característico; Sabor: prático. Embalagem em polietileno com aproximadamente 400 gramas, rotulagem de acordo com as normas da ANVISA. Data de fabricação e prazo de validade de no mínimo 08 meses da data de entrega do produto.	CHOCO TEEM	PCT	3.150	1.400	2.550	1.900	550	450	10.000	R\$ 9,09	R\$ 90.900,00
2	CACAU EM PÓ - Especificação: Cacau em pó solúvel 100%.	NESTLÉ	KG	850	670	300	1.000	80	100	3.000	R\$ 158,59	R\$ 475.770,00
VALOR TOTAL DO LOTE R\$:											R\$ 566.670,00	
quinhentos e sessenta e seis mil, setecentos e setenta reais												

VALOR GLOBAL DA PROPOSTA R\$:

doze milhões, cento e trinta e seis mil, trezentos e sessenta e dois reais

R\$ 12.136.362,00

