

1 **Planta baixa**
1 : 75

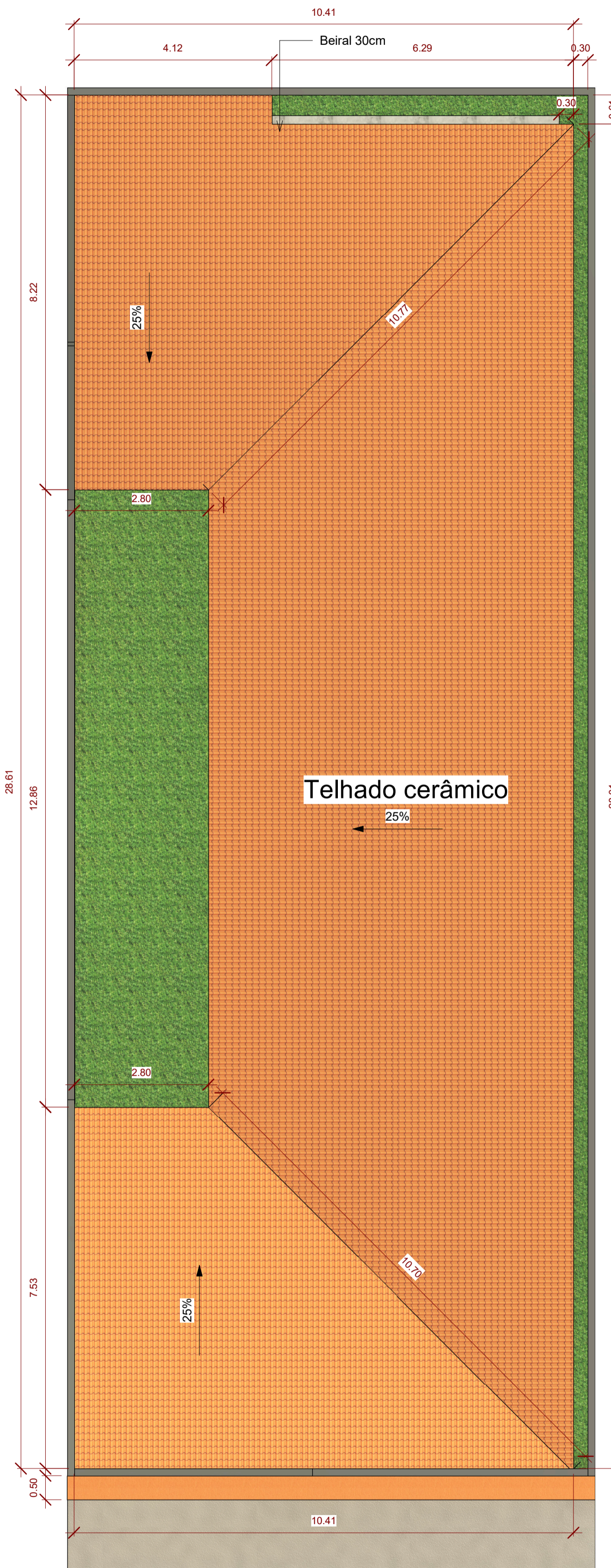

2 **Planta de cobertura**
1 : 75

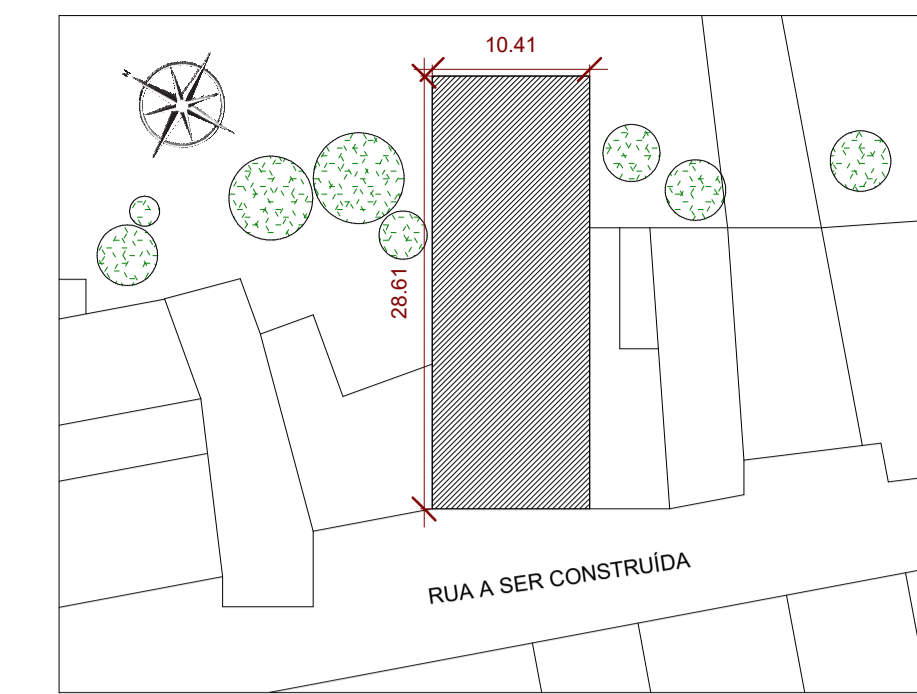

4 **Planta de situação**
1 : 500



Render 01- Planta humanizada



Render 02- Fachada



3 **Fchada**
1 : 75

OBSERVAÇÕES:

- Todas as faces internas das paredes dos banheiro serão pintadas com tinta acrílica cinza gorda e revestidas com azulejo cerâmico branco 30x40cm, h=1,5m
- Todas as faces internas das paredes das salas serão pintadas com tinta acrílica cinza gorda e revestidas com azulejo cerâmico azul claro 10x10cm, h=0,70m e azulejo cerâmico 10x10 palha
- Todas as paredes que não tem pintura especificadas serão pintadas com tinta acrílica cinza gorda
- Todas as paredes são de alvenaria, utilizando tijolo cerâmico 8 furos, chapisco, embosso e reboco

QUADRO DE ÁREAS	
ÁREA TOTAL	318.30m ²
ÁREA CONSTRUÍDA	318.30m ²
ÁREA COBERTA	258.02m ²

MATERIAL - JANELAS

Marca de tipo	Modelo	Quantidade	Altura(m)	Largura(m)	Altura do peitoril(m)
J1	Janela de correr, folha de vidro, moldura de alumínio	2	1.40	1.60	1.00
J2	Vitrô pivotante, folha de vidro e moldura de alumínio	4	0.80	0.50	1.55

Total geral: 6

MATERIAL - PORTAS

Marca de tipo	Especificações	Quantidade	Altura	Largura
P1	Portão de alumínio pintado com tinta esmalte amarelo	1	2.10	3.50
P2	Porta de correr 2 folhas de vidro e moldura de alumínio	1	2.18	1.90
P3	1 Folha de abrir	4	2.10	0.60
P4	Portão de metalon	1	2.10	4.00
P5	1 Folha de abrir lisa	5	2.10	0.90
P6	Porta de alumínio 1 folha de abrir	8	1.30	0.60

Total geral: 20

MATERIAL - COBOGÓS

Marca de tipo	Especificações	Quantidade	Altura (cm)	Largura (cm)
C1	Cobogó de concreto pré moldado pintado com tinta acrílica coral branco gelo	160	40	40

DESENHO: LARISSA DE LIMA SOUSA- ENG. CIVIL

CREA: 061893664-5

ENDEREÇO: SEDE URBANA, VILA NOVA, TEJUBANA, SN 63610-000, MOMBAÇA-CE

PROPRIETÁRIO: PREFEITURA MUNICIPAL DE MOMBAÇA CNPJ: 07.736.390/0001-01

NOME: PROJETO DE REFORMA CENTRO DE EDUCAÇÃO INFANTIL MADRE PAULINA

Levantamento:

Local:

Nº	Assunto	Escala: Indicada

Desenho	Revisão / Versão:	Data

Etapa do projeto: PRANCHA

ARQUIVO: 01

Observações: ÚNICA TOTAL: 02



A101

OBSERVAÇÕES:

- Todas as faces internas das paredes dos banheiro serão pintadas com tinta acrílica cinza gead e revestidas com azulejo cerâmico branco 30x40cm, h=1,5m
- Todas as faces internas das paredes das salas serão pintadas com tinta acrílica cinza gead e revestidas com azulejo cerâmico azul claro 10x10cm, h=0,70m e azulejo cerâmico 10x10 palha
- Todas as paredes que não tem pintura especificadas serão pintadas com tinta acrílica cinza gead
- Todas as paredes são de alvenaria, utilizando tijolo cerâmico 8 furos, chapisco, emboço e reboco

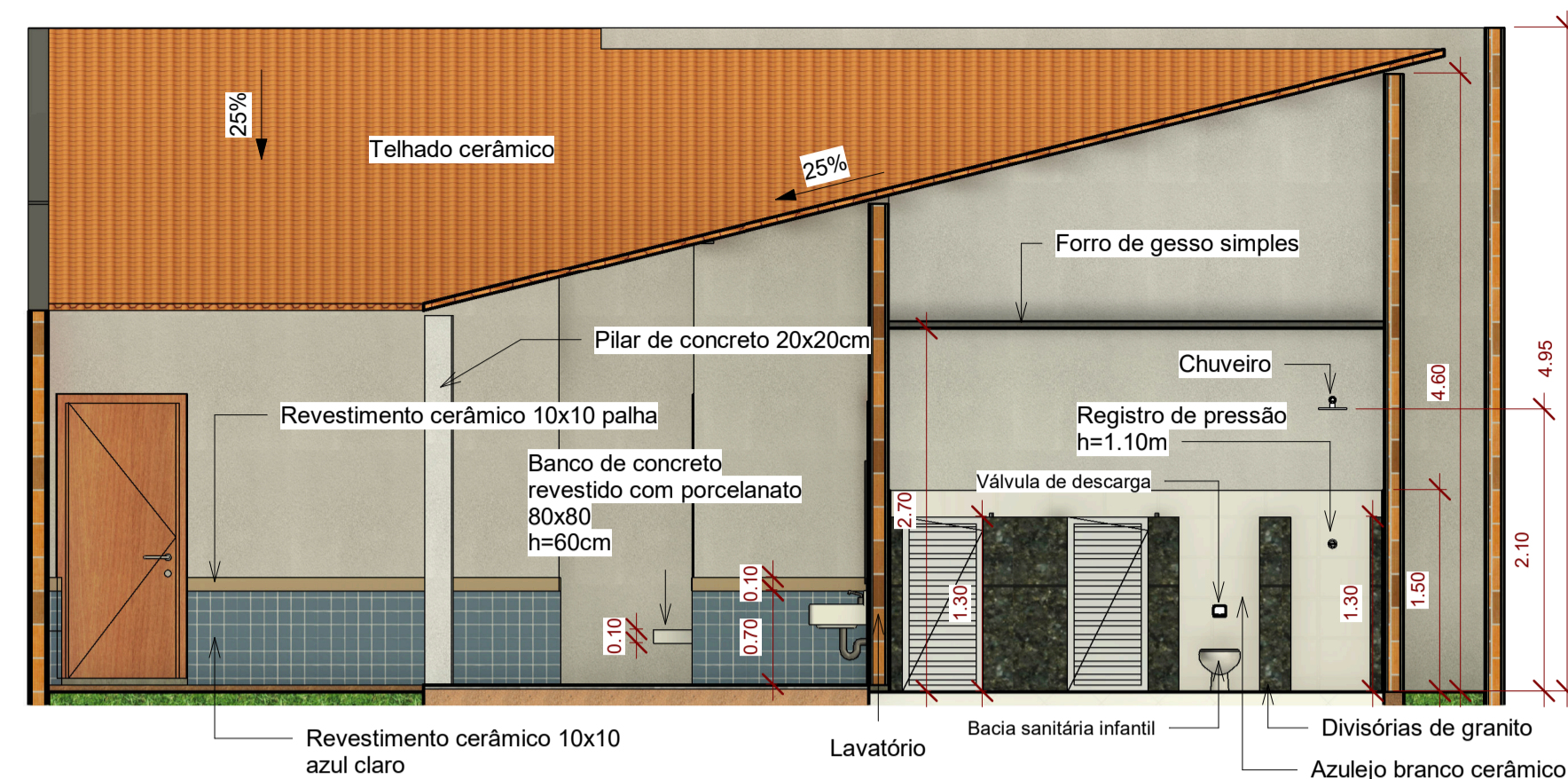

Render 03- Diretoria

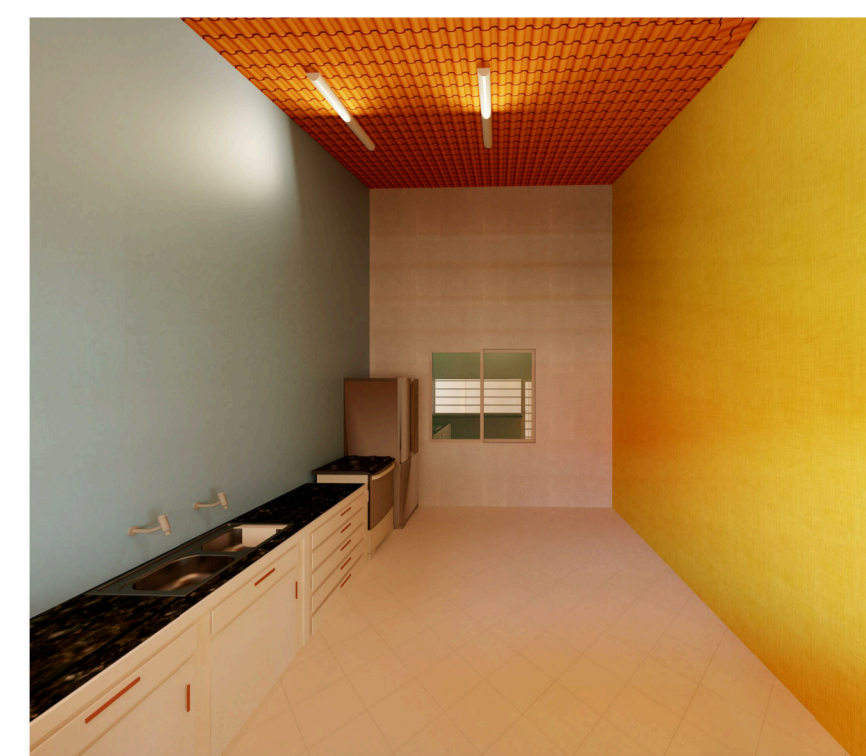

Render 04 - Cantina

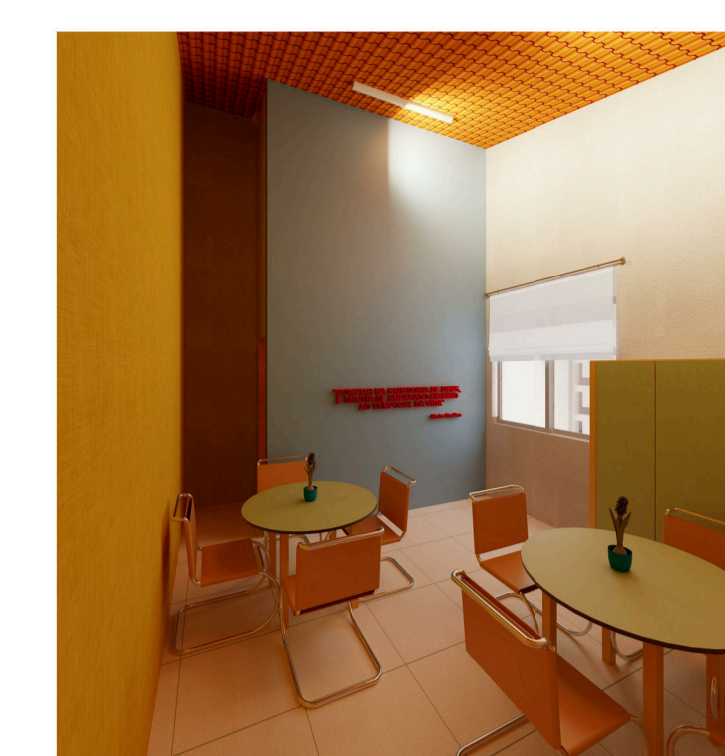

Render 05 - Sala dos professores

MATERIAL - JANELAS					
Marca de tipo	Modelo	Quantidade	Altura(m)	Largura(m)	Altura do peitoril(m)
J1	Janela de correr, folha de vidro, moldura de alumínio	2	1.40	1.60	1.00
J2	Vitrô pivotante, folha de vidro e moldura de alumínio	4	0.80	0.50	1.55

Total geral: 6

MATERIAL - PORTAS				
Marca de tipo	Especificações	Quantidade	Altura	Largura
P1	Portão de alumínio pintado com tinta esmalte amarelo	1	2.10	3.50
P2	Porta de correr 2 folhas de vidro e moldura de alumínio	1	2.18	1.90
P3	1 Folha de abrir	4	2.10	0.60
P4	Portão de metalon	1	2.10	4.00
P5	1 Folha de abrir lisa	5	2.10	0.90
P6	Porta de alumínio 1 folha de abrir	8	1.30	0.60

MATERIAL - COBOGÓS				
Marca de tipo	Especificações	Quantidade	Altura (cm)	Largura (cm)
C1	Cobogó de concreto pré moldado pintado com tinta acrílica coral branco gelo	160	40	40



Render 06 - Pátio

QUADRO DE ÁREAS	
ÁREA TOTAL	318.30m²
ÁREA CONSTRUÍDA	318.30m²
ÁREA COBERTA	258.02m²

1 Corte 1
1 : 50

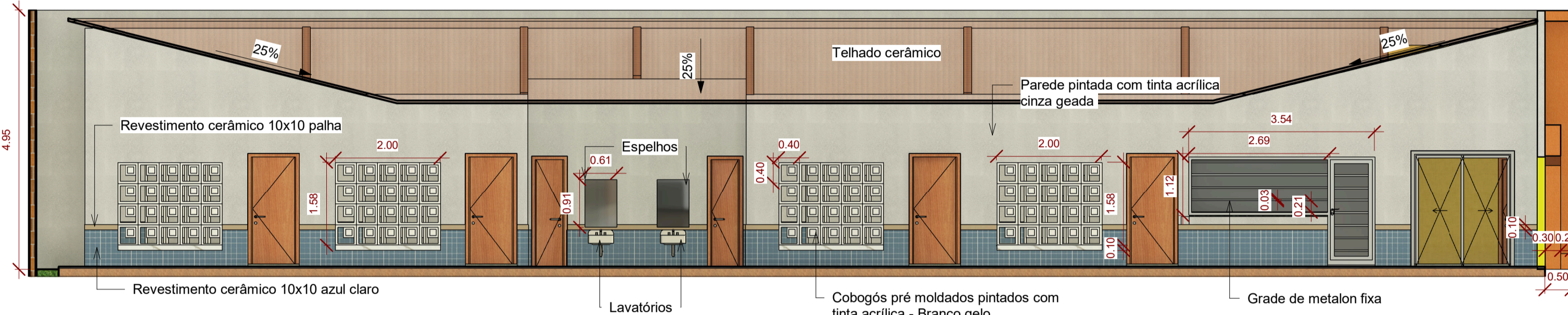

2 Corte 2
1 : 75

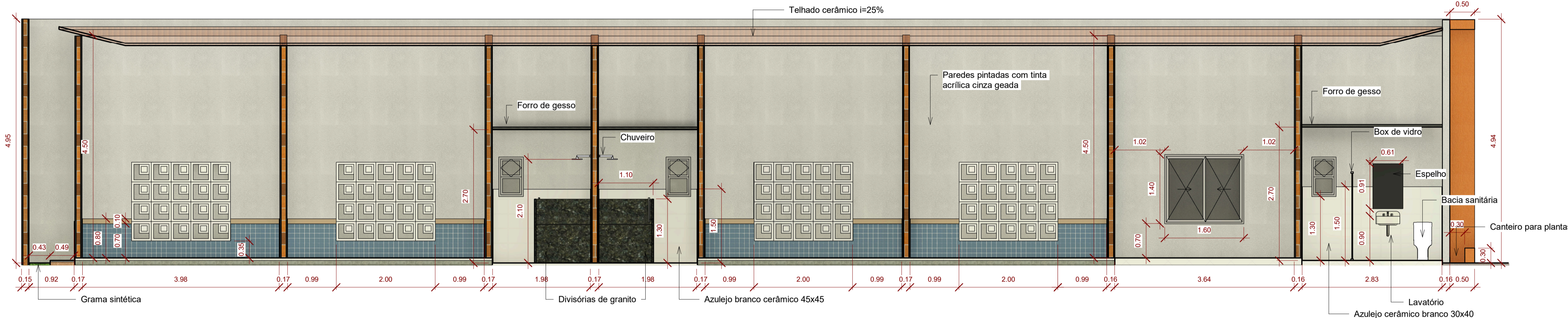

3 Corte 3
1 : 50

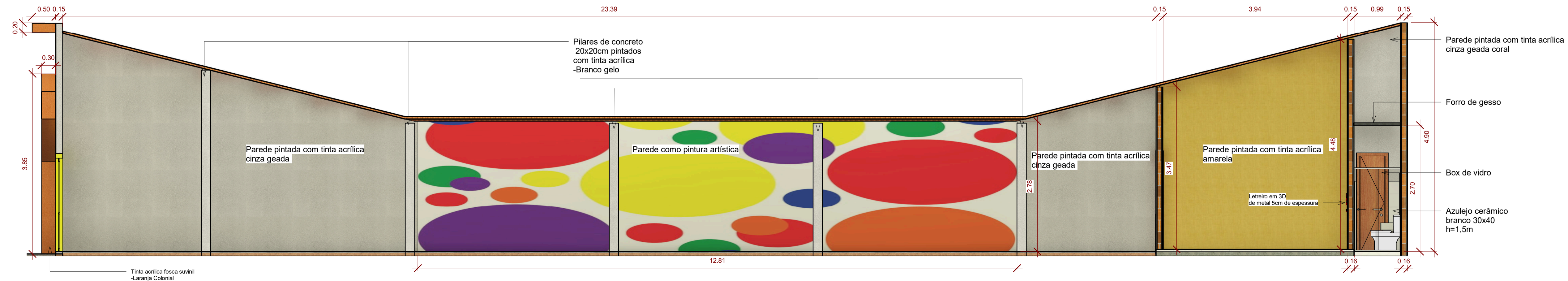

4 Corte 4
1 : 50

DESENHO: LARISSA DE LIMA SOUSA- ENG. CIVIL
 CREA: 061893664-5
 ENDEREÇO: SEDE URBANA, VILA NOVA, TEJUBANA
 PROPRIETÁRIO: PREFEITURA MUNICIPAL DE MOMBACA
 CNPJ: 07.736.390/0001-01
 NOME: PROJETO DE REFORMA CENTRO DE EDUCAÇÃO INFANTIL MADRE PAULINA

Nº	Assunto	Escala: Indicada

Desenho: _____ Revisão/ Versão: _____ Data: _____
 Etapa do projeto: _____ PRANCHA
 ARQUIVO: _____ 02
 Observações: _____ ÚNICA 02
 TOTAL: 02

Prefeitura de Mombaça
 A102



RECUPERAÇÃO DE PISO COM RECALQUE NA PARTE EXTERNA



CONSERTAR DESCARGAS QUE NÃO FUNCIONAM, SE NECESSÁRIO, TROCÁ-LAS



RECUPERAÇÃO COMPLETA DE PISO COMPROMETIDO POR INFILTRAÇÕES



RECUPERAÇÃO COMPLETA DE CALÇADA



RECUPERAÇÃO DE PINTURA E GESSO COM INFILTRAÇÕES

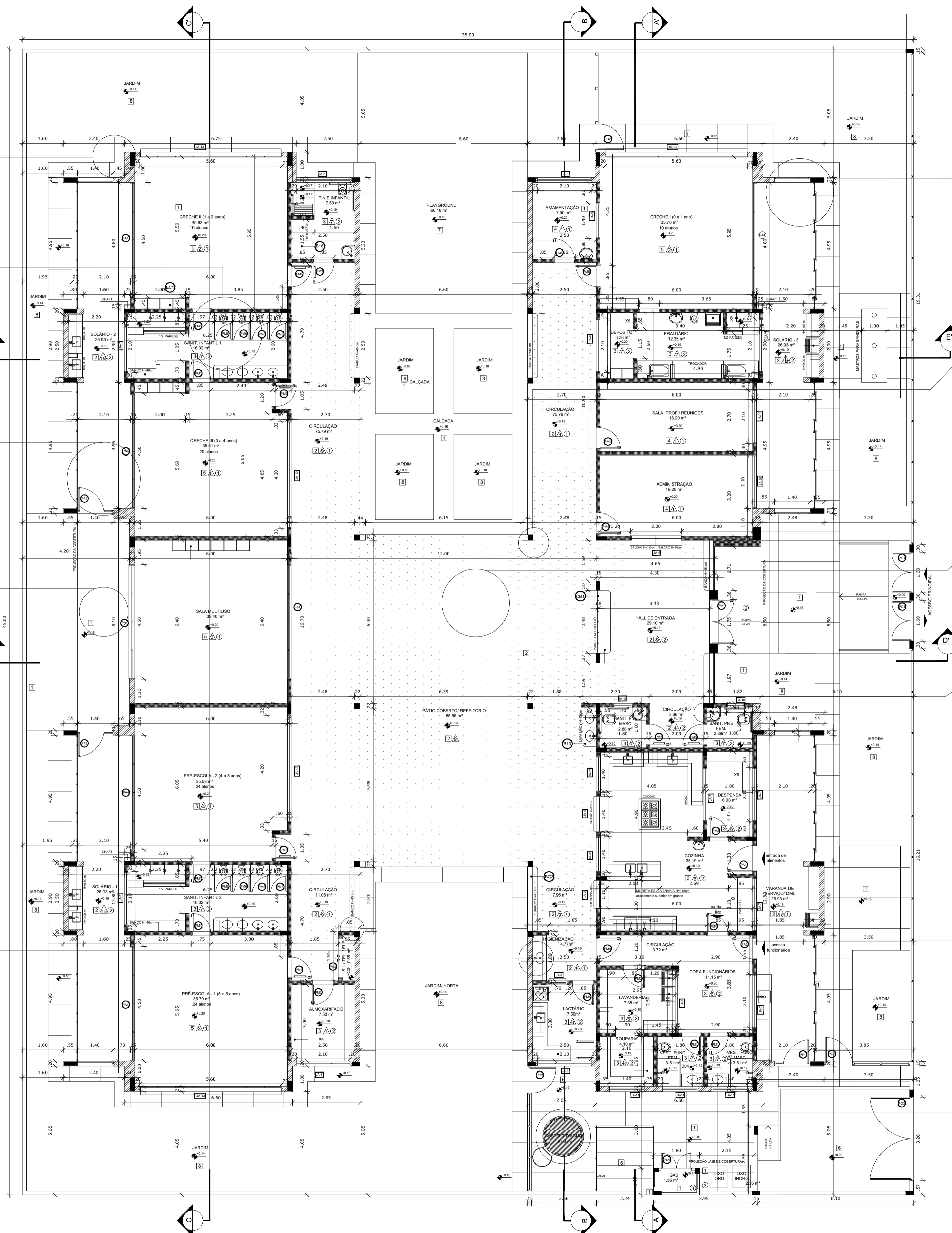

SUBSTITUIÇÃO DE COMPLETA DE CHAPIM E RECUPERAÇÃO DA PINTURA DA FACHADA



REPARAR DESPLACAMENTO DE COBERTURA DA VIGA



RECUPERAÇÃO DE PINTURA COMPLETA DO PISO DO PÁTIO

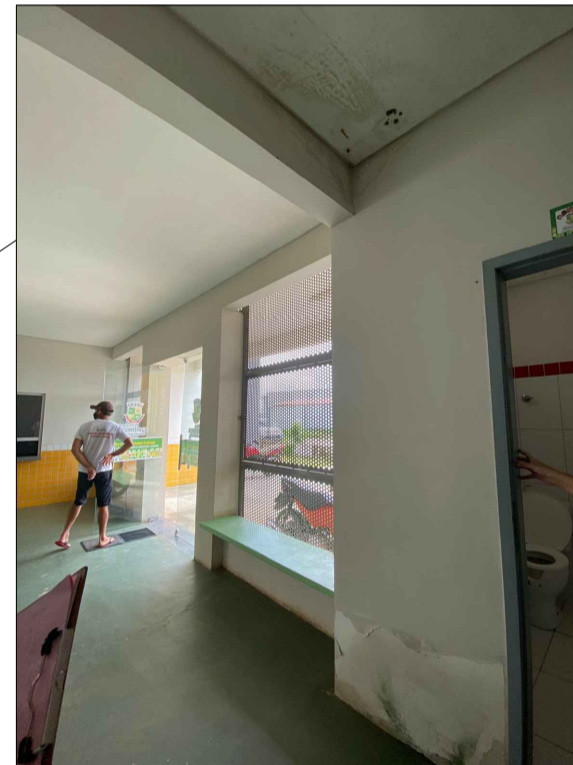

TRATAMENTO E RECUPERAÇÃO DE PAREDE PREJUDICADA POR INFILTRAÇÃO

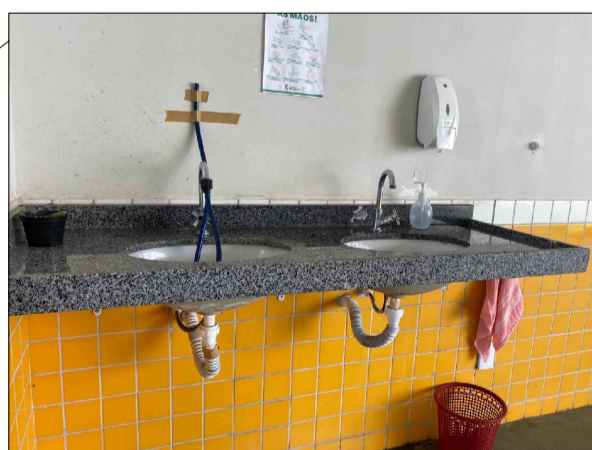

TROCAR DE TORNEIRA DANIFICADA



PREVER RECUPERAÇÃO COMPLETA DA ESTRUTURA E PINTURA DO CASTELO D'ÁGUA

MAPA DE ESQUADRIAS			
LEGENDA DE PORTAS - PORTAS EM MADEIRA COM PINTURA			
REF.	Dimensões (cm)	Quantidade	TIPO
03	80 x 210	06	01 folha - de abert. e 02 folha - de abert. com grade metálica
04	80 x 210	03	01 folha - de abert. com grade metálica
05	80 x 210	05	01 folha - de abert. e 2 barras de grade metálica e vidro
AMBIENTES			
Sanitários PNE infantil e Sanitários PNE adultos			
Direção, secretaria, Sala Professores, Amamentação, Laboratório, Cozinha e Cozinha			
Creche I, Creche II, Creche III e Pré-Escola 1 e 2			

ESPECIFICAÇÕES	
PISO	
1.	CONCRETO DESEMPENADO COM JUNTAS PLÁSTICAS A CADA 1,20m
2.	CONCRETO COM ACABAMENTO LISO E LANTAS PLÁSTICAS A CADA 1,20m
3.	CERÂMICA 40x40 cm, PIS. 5, COR BRANCO GELCO, ANTI-DESMARRANTE
4.	CERÂMICA 40x40 cm, PIS. 6, COR BRANCO GELCO, ANTI-DESMARRANTE
5.	PISO VINÍLICO EM MANTA 4,00m
6.	MAQUILADO INTERFERENTE DE CONCRETO
7.	AREIA
8.	GRAMADO
PAREDE	
1.	PINTURA ACRÍLICA COM MASSA CORRETA SOBRE MASSA CORRIDA
2.	PINTURA EPÓXI AMARELO ATÉ H=0,90m, RODAPIM DE MADEIRA PINTADO NA COR BRANCA, H=10cm E PINTURA ACRÍLICA COR BRANCO GELCO
3.	PINTURA EPÓXI VERDE ATÉ H=0,90m, RODAPIM DE MADEIRA PINTADO NA COR BRANCA, H=10cm E PINTURA ACRÍLICA COR BRANCO GELCO
4.	PINTURA EPÓXI AZUL ATÉ H=0,90m, RODAPIM DE MADEIRA PINTADO NA COR BRANCA, H=10cm E PINTURA ACRÍLICA COR BRANCO GELCO
5.	PINTURA EPÓXI AMARELO ATÉ H=0,90m, RODAPIM DE MADEIRA PINTADO NA COR BRANCA, H=10cm E PINTURA ACRÍLICA COR BRANCO GELCO
6.	CERÂMICA 40x40 cm, COR BRANCO GELCO, DO PISO AO TETO
7.	CERÂMICA 40x40 cm, COR BRANCO GELCO, FAIXA CERÂMICA 10x10cm (verde para Fam. e Azul para Máo.) E PINTURA ACRÍLICA COR BRANCO GELCO
8.	CERÂMICA 40x40 cm, COR BRANCO GELCO ATÉ H=1,80m
9.	CERÂMICA AMARELA 10x10cm ATÉ H=0,90m, FAIXA DE CERÂMICA BRANCA 10x10cm E PINTURA ACRÍLICA COR BRANCO GELCO
10.	PINTURA ACRÍLICA COR BRANCO GELCO COM FAIXA INFERIOR COR CINZA ATÉ H=0,30m
TETO	
1.	FORRO EM FIBRA MINERAL, REMOVÍVEL, COM ESTRUTURA DE ALUMÍNIO NATURAL
2.	FORRO DE GESSO ACABADO COM MASSA CORRIDA E PINTURA PVA COR BRANCO NEVE
3.	LAME

LEGENDA PAREDES	
1	TUJO 6 FUROS - espessura 20 cm
2	TUJO 8 FUROS - espessura 15cm

LEGENDA ESPECIFICAÇÃO DE PISOS - PAVIMENTO TERREO		
TIPO	ÁREA	
1	241,48 m ²	
2	287,40 m ²	

OBSERVAÇÕES
 PREVER RECUPERAÇÃO DE 100% DA PINTURA
 INSERIR FINE EM TODAS AS PORTAS DO TIPO PA
 PREVER TRACA DE 10% DO CHAPIM DA ÁREA EXTERNA
 PREVER TRACA DE PORTAS QUE ESTIVEREM DANIFICADAS (O DO TIPO PMS, 2 DO TIPO PMS E DO TIPO PMS)
 RECUPERAÇÃO DE TODOS OS PONTOS DO FORRO DE GESSO COM REPARAÇÕES
 INSERIR TUBO DE DRENAGEM EM TODOS OS APARELHOS DE AR CONDICIONADOS

PROJETO: AUTOR
FRANCISCO LINO CAVALCANTE NETO
 ARQUITETO E URBANISTA - CAU A145834-5

PROPRIETÁRIO
PREFEITURA MUNICIPAL DE MOMBAÇA-CE
 CNPJ: 07.736.390/0001-01

Projeto de Arquitetura:
REFORMA CEI ANTONIO FERNANDES JR.
 Local: VILA SÃO DOMINGOS, SN 63610-000
 Mombaça-CE

Nº		
01	Assunto	Escala
	PLANTA BAIXA	1:100
Revisão	Versão: 01	Data
		ABR/2022
Etapa do Projeto:		PRANCHA
ARQUIVO:		01
Observações:		ATUAL
		TOTAL 01

MOMBAÇA
 PREFEITURA MUNICIPAL

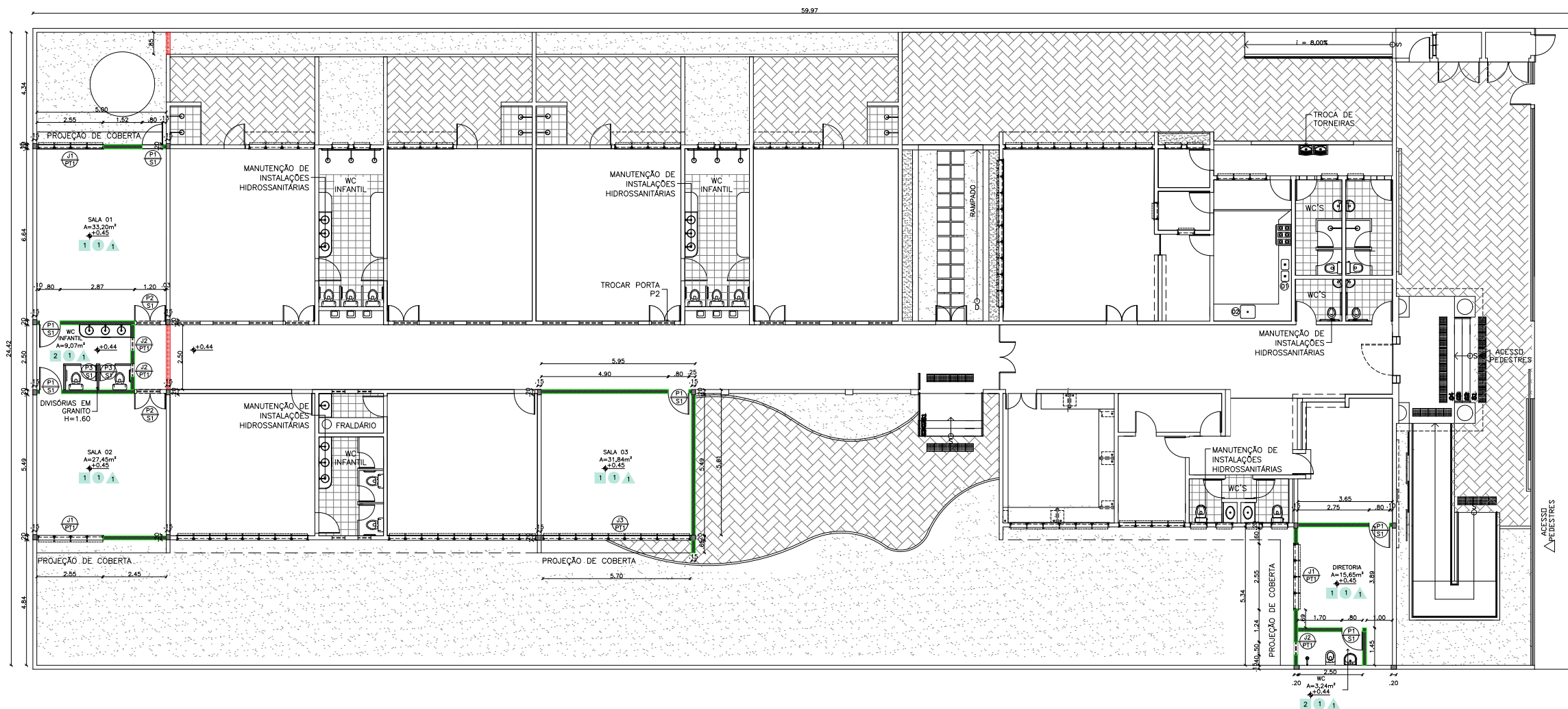

01 PLANTA BAIXA
ESCALA: 1/200

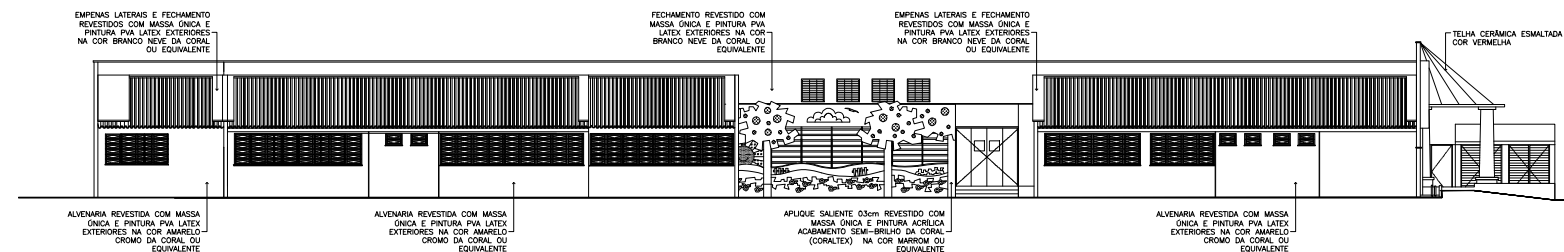

02 FACHADA F1 (LESTE)
ESCALA: 1/300

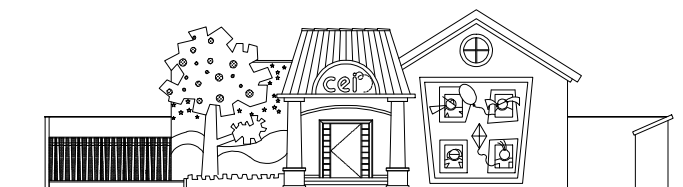

03 FACHADA F2 (NORTE)
ESCALA: 1/300

OBSERVAÇÕES

1. CONSTRUÇÃO DE 5 NOVOS ESPAÇOS, COMPREENDENDO 3 SALAS DE AULA, 1 BANHEIRO INFANTIL, 1 SALA DA DIRETORIA COM BANHEIRO PRIVATIVO
2. PREVER REPARAÇÃO E PINTURA 100% DA ÁREA EXTERNA
3. PREVER TROCA DE ESQUADRIA NO LOCAL INDICADO
4. DEVE SER REALIZADA MANUTENÇÃO EM TODAS AS INSTALAÇÕES HIDROSSANITÁRIAS E SUBSTITUIÇÃO DAS PEÇAS HIDRÁULICAS
5. ALTURA DAS DIVISÓRIAS DE GRANITO SERÃO DE 1,60m

QUADRO DE ESQUADRIAS

PORTAS		
N°	DESCRIÇÃO	QUANTID.
P1	PORTA TIPO PARANÁ 0.80 X 2.10	06
P2	PORTA EM MADEIRA 2 FOLHAS DE ABRIR 1.20 X 2.10	03
P3	PORTA TIPO PARANÁ REVESTIDA COM LAMINADO MELAMINICO NA COR BRANCA 0.60 X 1.60	02
S1	SOLEIRA EM GRANITO CINZA ANDORINHA	09
JANELAS		
N°	DESCRIÇÃO	QUANTID.
J1	ESQUADRIA EM ALUMÍNIO ANODIZADO NATURAL COM VIDRO COMUM 4mm / BASCULANTE L 2.55 X H 1.20 / P 0.90	03
J2	ESQUADRIA EM ALUMÍNIO ANODIZADO NATURAL COM VIDRO COMUM 4mm / BASCULANTE L 0.50 X H 0.50 / P 1.60	03
J3	ESQUADRIA EM ALUMÍNIO ANODIZADO NATURAL COM VIDRO COMUM 4mm / BASCULANTE L 5.70 X H 1.20 / P 0.90	01
PT1	PEITORIL EM GRANITO CINZA ANDORINHA	07

LEGENDA

ÍCONE	DESCRIÇÃO
	ALVENARIA EXISTENTE
	ALVENARIA A CONSTRUIR
	ALVENARIA A DEMOLIR
	GRANITO
	ESTRUTURA DOS PILARES

OBSERVAÇÃO:
1: CONFERIR TODAS AS MEDIDAS NO LOCAL DA OBRA;

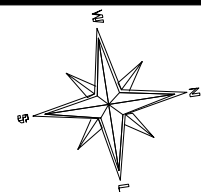

QUADRO DE ÁREAS

ÁREA TOTAL	1.464,46m ²
ÁREA CONSTRUÍDA	752,01m ²
ÁREA COBERTA	794,11m ²
ÁREA PERMEÁVEL	306,77m ²
ÁREA CONSTRUÍDA NOVA	123,52m ²
ÁREA COBERTA NOVA	131,36m ²

QUADRO DE REVESTIMENTOS

PISO		
N°	DESCRIÇÃO	QUANTID.
1	CERÂMICA ANTARTIDA BIANCO 30x30cm	111,58m ²
2	CERÂMICA 30x30cm ANTIDERRAPANTE - COR: BRANCO	12,31m ²
PAREDE		
N°	DESCRIÇÃO	QUANTID.
1	CERÂMICA ANTARTIDA BIANCO 30x30cm ATÉ 2,10m DE ALTURA, ARREIMATE EM MADEIRA BOLEADA E ACIMA EM ALVENARIA EMASSADA E PINTADA COM TINTA ACRÍLICA ACABAMENTO SEMI-BRILHO NA COR VERDE MATE	CERÂMICA: 161,01m ² TINTA: 54,42m ²
TETO		
N°	DESCRIÇÃO	QUANTID.
1	LAJE EMASSADA E PINTADA COM TINTA PVA LÁTEX NA COR BRANCO NEVE	123,89m ²

- OBSERVAÇÃO:
1. CONFERIR TODAS AS MEDIDAS NO LOCAL DA OBRA;
 2. AS LUMINÁRIAS LED INDUSTRIAIS FORAM DISTRIBUÍDAS NA QUANTIDADE DE 5 POR CADA EIXO AO LONGO DA COBERTA, TOTALIZANDO 20 LUMINÁRIAS.
 3. QUALQUER DÚVIDA, CONTATAR O ARQUITETO.

PROJETO: AUTOR
FRANCISCO LINO CAVALCANTE NETO
ARQUITETO E URBANISTA - CAU A145834-5

PROPRIETÁRIO
PREFEITURA MUNICIPAL DE MOMBAÇA-CE
CNPJ:07.736.390/0001-01

Projeto de Arquitetura:
REFORMA CEI MARIA OLÍVIA
Local: SEDE

N°	Assunto	Escala
01	PLANTA BAIXA	1:200
02	CORTE AA'	1:200

Desenho	Revisão	Versão: 01	Data
LUIZA ELISA VIEIRA			ABR/2022

Etapas do Projeto: PRANCHA

ARQUIVO:
Observações:
01
ATUAL
TOTAL **02**



MOMBAÇA
PREFEITURA MUNICIPAL

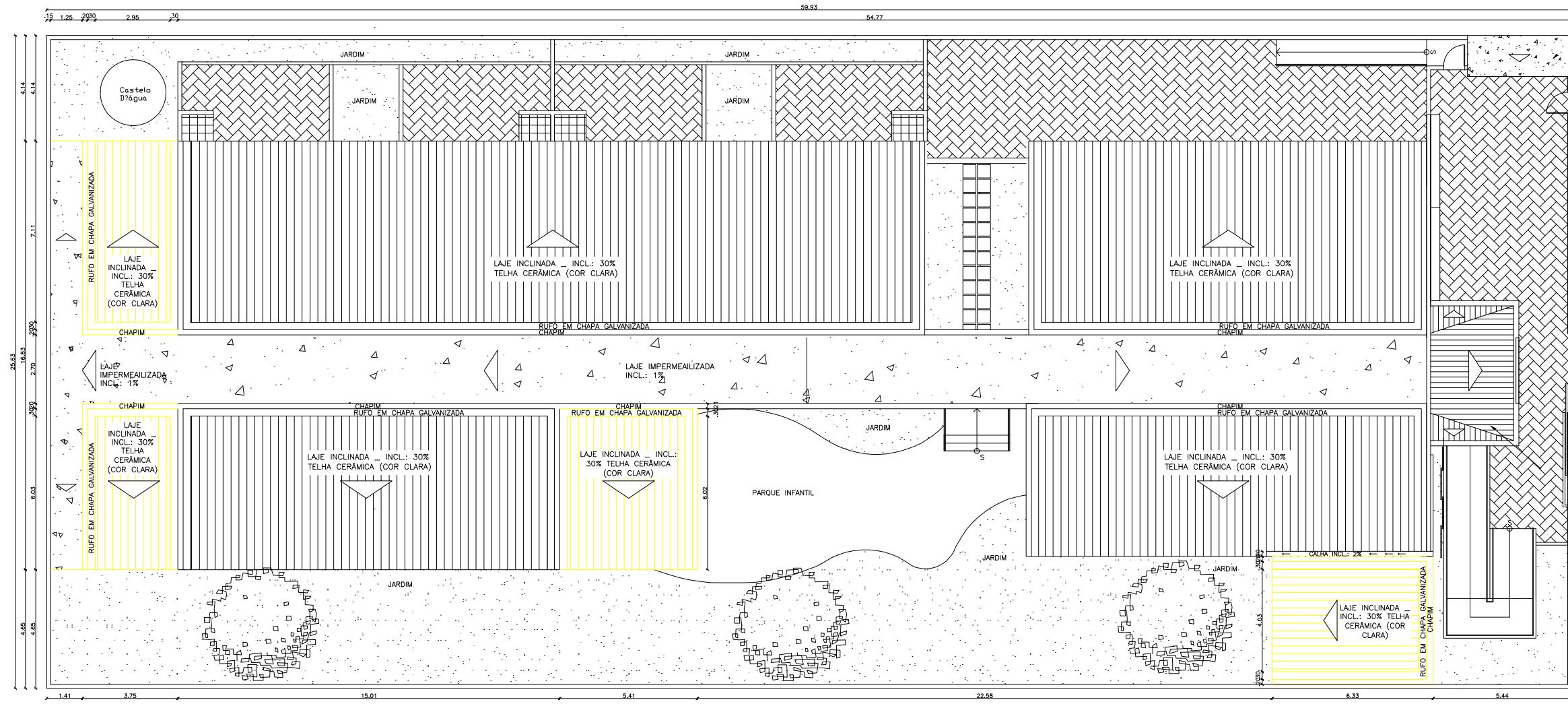
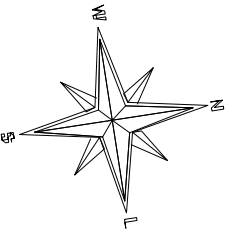

QUADRO DE ÁREAS	
ÁREA TOTAL	1.464,46m ²
ÁREA CONSTRUÍDA	752,01m ²
ÁREA COBERTA	794,11m ²
ÁREA PERMEÁVEL	306,77m ²
ÁREA CONSTRUÍDA NOVA	123,52m ²
ÁREA COBERTA NOVA	131,36m ²

PROJETO: AUTOR
 FRANCISCO LINO CAVALCANTE NETO
 ARQUITETO E URBANISTA - CAU A145834-5

PROPRIETÁRIO
 PREFEITURA MUNICIPAL DE MOMBAÇA-CE
 CNPJ:07.736.390/0001-01

Projeto de Arquitetura:
REFORMA CEI MARIA OLÍVIA
 Local: **SEDE**

Nº	Assunto	Escala
01	PLANTA DE COBERTA	1:200

Desenho: LUIZA ELISA VIEIRA
 Etapa do Projeto: PRANCHA

ARQUIVO:
 Observações:

Revisão: Versão: 01
 Data: ABR/2022

02
 ATUAL
 TOTAL 02

01 PLANTA DE COBERTA
 ESCALA: 1/200

LEGENDA	
ÍCONE	DESCRIÇÃO
	COBERTA EXISTENTE
	COBERTA A CONSTRUIR

OBSERVAÇÃO:
 1: CONFERIR TODAS AS MEDIDAS NO LOCAL DA OBRA;



MOMBAÇA
 PREFEITURA MUNICIPAL

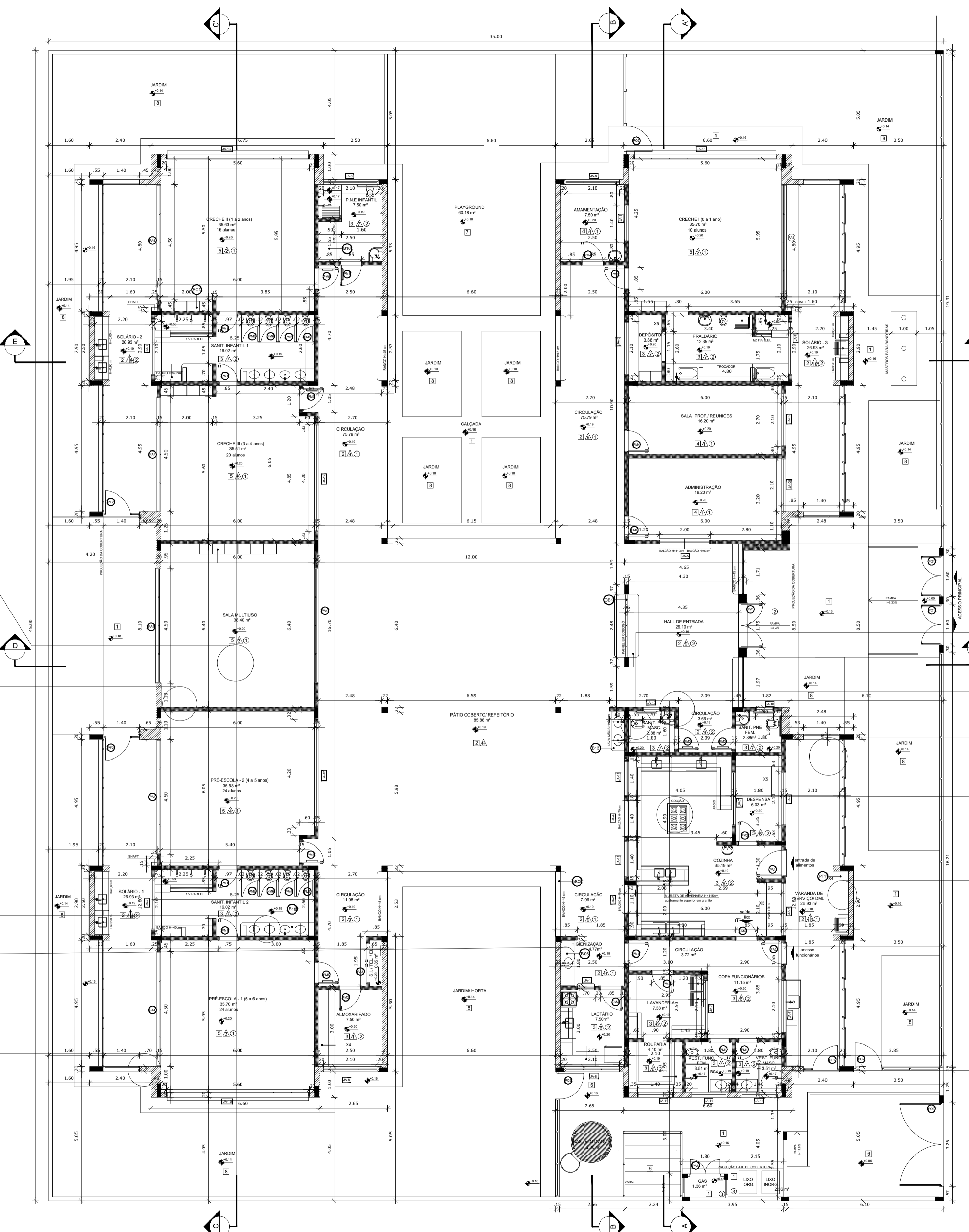

REPARO DE PISOS DE BORRACHA COM DESCOLAMENTO

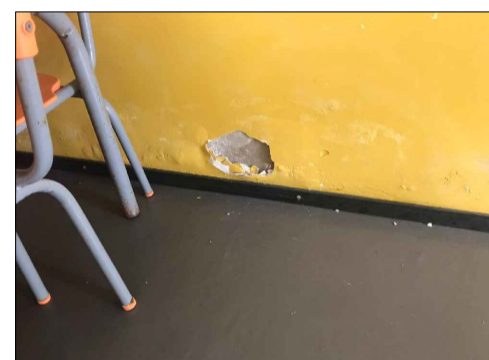

REPARO DE REBOCO, GESSO E PINTURA



REPARO DE INFILTRAÇÃO NA TORNEIRA, E TROCA DE PISO DE PISO CERÂMICO DANIFICADO

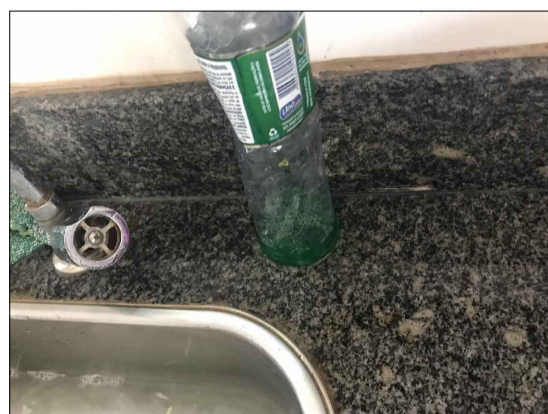

REPARO DE INFILTRAÇÃO NA BANCADA

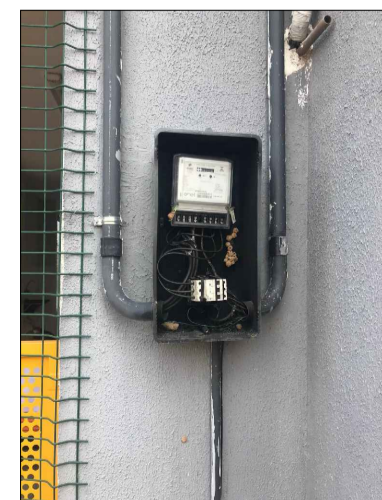

TROCA DE CAIXA DE MEDIÇÃO E REDIMENSIONAMENTO DE TODA AS INSTALAÇÕES ELÉTRICAS PARA QUE SUPORTEM A CARGA SOLICITADA DE TODOS OS APARELHOS

1 PLANTA BAIXA
ESCALA 1/100



TROCA DE BACIA SANITÁRIA DANIFICADA



REPARO DE INFILTRAÇÃO, DESPLACAMENTO DE REBOCO E PINTURA



REPARO DE DESPLACAMENTO DE REBOCO E PINTURA



REPARO DE INFILTRAÇÃO NO FORRO DE GESSO



INSERIR NOVA BANCADA



TROCA DE CHUVEIRO DANIFICADO E REPARO DE INFILTRAÇÃO, REBOCO E PINTURA

PRATELEIRA - PT*	GRANITO CINZA ANDORRINA - espessura 2 cm - 4x(1,70x1,70x0,6 m) - VARRANDA DE SERVIÇO DIM.
BANCADAS - B*	GRANITO CINZA ANDORRINA - esp. 2 cm - 1,80x0,55x1,0 m - HIGIENIZAÇÃO
ESPECIFICAÇÕES	GRANITO CINZA ANDORRINA - esp. 2 cm - 2x(2,00x0,53x1,0 m) - SANITÁRIOS INFANTIS 1 E 2
PISO	1 - CONCRETO DE DESEMPENHO COM ANTAS PLÁSTICAS A CADA 1,20m 2 - CIMENTADO COM ACABAMENTO LISO E ANTAS PLÁSTICAS A CADA 1,20m 3 - CERÂMICA 40x40 cm, PEI 1, COR BRANCO GELO, ANTI-DERRAPANTE 4 - CERÂMICA 40x40 cm, PEI 1, COR BRANCO GELO, ANTI-DERRAPANTE 5 - PISO VINÍLICO EM MATRIZ 6 - BLOCO INTERTRAVADO DE CONCRETO 7 - AREIA 8 - GRAMADO
PAREDE	1 - PINTURA ACRÍLICA COR MARFIM SOBRE MASSA CORREDA 2 - PINTURA EPÓXI VERDE ATÉ H=0,90m, RODAPÃO DE MADEIRA PINTADO NA COR BRANCA, H=10cm E PINTURA ACRÍLICA COR BRANCO GELO 3 - PINTURA EPÓXI VERDE ATÉ H=0,90m, RODAPÃO DE MADEIRA PINTADO NA COR BRANCA, H=10cm E PINTURA ACRÍLICA COR BRANCO GELO 4 - PINTURA EPÓXI AZUL ATÉ H=0,90m, RODAPÃO DE MADEIRA PINTADO NA COR BRANCA, H=10cm E PINTURA ACRÍLICA COR BRANCO GELO 5 - PINTURA EPÓXI AMARELO ATÉ H=0,90m, RODAPÃO DE MADEIRA PINTADO NA COR BRANCA, H=10cm E PINTURA ACRÍLICA COR BRANCO GELO 6 - CERÂMICA 30x40 cm, COR BRANCO GELO, DO PRISO AO TETO 7 - CERÂMICA 30x40 cm, COR BRANCO GELO ATÉ H=1,80m, FAIXA CERÂMICA 10x10cm (Vitrifica para Fênix, 4 Azul para Mica) E PINTURA ACRÍLICA COR BRANCO GELO 8 - CERÂMICA 30x40 cm, COR BRANCO GELO ATÉ H=1,80m 9 - CERÂMICA AMARELA 10x10cm ATÉ H=0,90m, FAIXA DE CERÂMICA BRANCA 10x10cm E PINTURA ACRÍLICA COR BRANCO GELO 10 - PINTURA ACRÍLICA COR BRANCO GELO COM FAIXA INFERIOR COR CINZA ATÉ H=0,90m
TETO	1 - FORRO EM FIBRA MINERAL REMOVÍVEL COM ESTRUTURA DE ALUMÍNIO NATURAL 2 - FORRO DE GESSO ACARTONADO COM MASSA CORREDA E PINTURA PVA COR BRANCO NEVE 3 - LÁPIS COM FUROS - espessura 20 cm
LEGENDA PAREDES	20x20 TUBO DE FUROS - espessura 20 cm TUBO 8 FUROS - espessura 10 cm
OBSERVAÇÕES	PREVER RECUPERAÇÃO DE 100% DA PINTURA INSERIR FUMES EM TODAS AS PORTAS DO TIPO P.M. PREVER TROCA DE 100% DO CHAPIM DA ÁREA EXTERNA PREVER TROCA DE PORTAS QUE ESTIVEREM DANIFICADAS (3 DO TIPO P.M. E 2 DO TIPO P.M. E 4 DO TIPO P.M.) RECUPERAÇÃO DE TODOS OS PONTOS DO FORRO DE GESSO COM INFLTRAÇÕES INSERIR TUBO DE DRENAGEM EM TODOS OS AMBIENTES DE AR CONDICIONADO

PROJETO: AUTOR
FRANCISCO LINO CAVALCANTE NETO
ARQUITETO E URBANISTA - CAU A145834-5

PROPRIETÁRIO
PREFEITURA MUNICIPAL DE MOMBACA-CE
CNPJ:07.736.390/0001-01

Projeto de Arquitetura: REFORMA CEI JOSÉ IBIAPINA

Local: CASTELO DE CASTRO, SN 63610-000
Mombaça - CE.

Nº	Assunto	Escala
01	PLANTA BAIXA	1:100
Revisão Versão: 01		Data
		ABR/2022
Etapa do Projeto:		PRANCHA
ARQUIVO:		01
Observações:		ATUAL
		TOTAL 01

MOMBAÇA
PREFEITURA MUNICIPAL

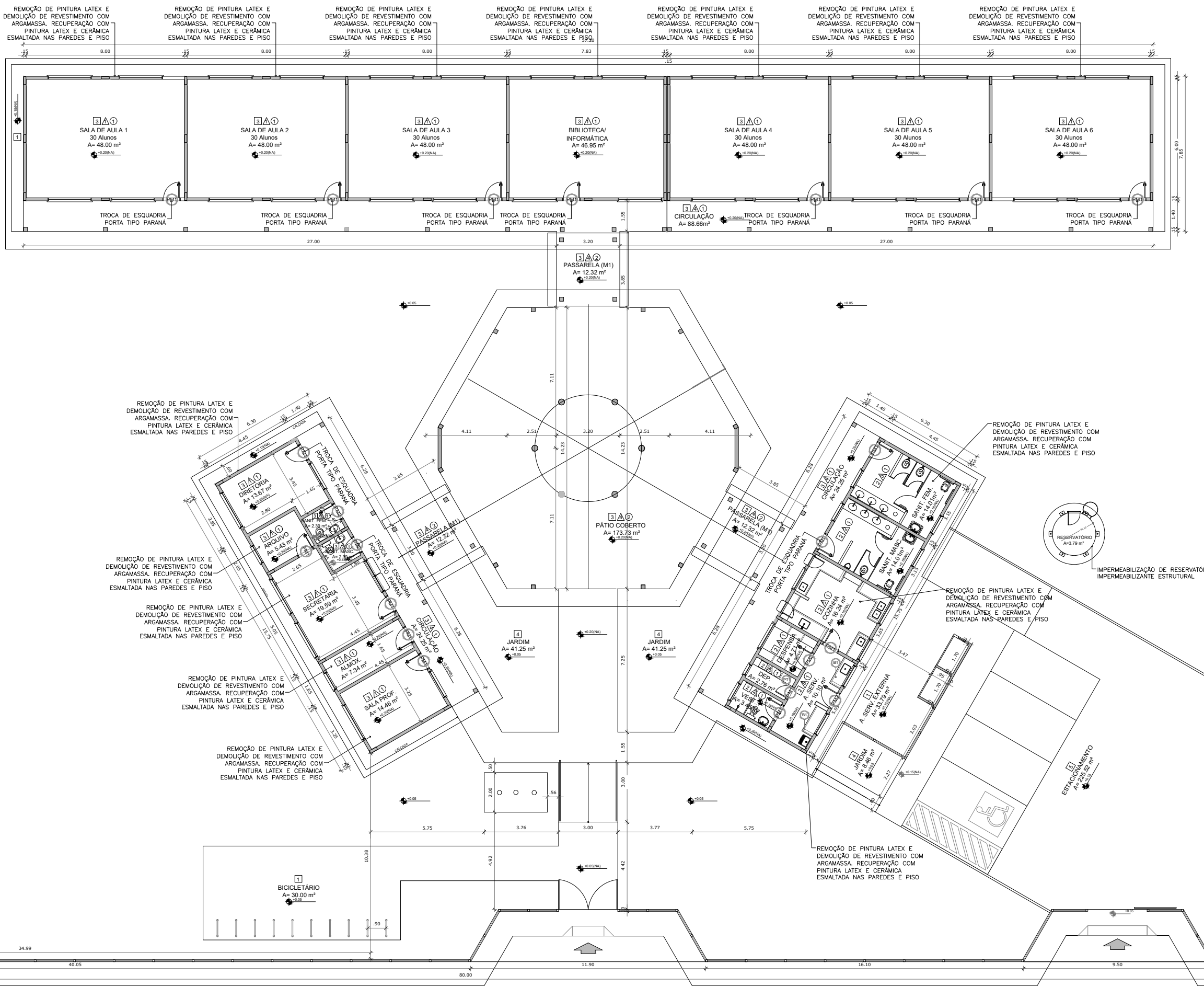

QUADRO DE ÁREAS	
ÁREA TOTAL DO TERRENO	4.000,00m ²
ÁREA CONSTRUÍDA	867,79m ²
ÁREA COBERTA	1.129,64m ²
ÁREA PERMEÁVEL	380,27m ²

QUADRO DE REVESTIMENTOS		
PISO		
Nº	DESCRIÇÃO	QUANTID.
1	CIMENTO DESEMPENADO	168,13m ²
2	CERÂMICA 30 x 30 cm COR BRANCO ANTIDERRAPANTE	137,76m ²
3	CERÂMICA 30 x 30 cm COR CINZA ANTIDERRAPANTE	137,76m ²
4	GRAMADO	--
5	BRITA	--
PAREDE		
Nº	DESCRIÇÃO	QUANTID.
1	CERÂMICA 30 x 40 cm COR BRANCO ATÉ 90 cm + FAIXA DE MADEIRA COM VERNIZ FOSCO E PINTURA ACRÍLICA	482,20m ²
2	CERÂMICA 30 x 40 cm COR BRANCO ATÉ 180 cm + FAIXA CERÂMICA 10 x 10 cm AZUL E PINTURA ACRÍLICA	475,64m ²
3	CERÂMICA 30 x 40 cm COR BRANCO ATÉ 180 cm + FAIXA CERÂMICA 10 x 10 cm VERMELHA E PINTURA ACRÍLICA	475,64m ²
4	CERÂMICA 10 x 10 cm COR BRANCO ATÉ 90 cm + FAIXA CERÂMICA 10 x 10 cm AZUL E PINTURA ACRÍLICA	410,00m ²
5	CERÂMICA 30 x 40 cm COR BRANCO ATÉ O TETO	--
TETO		
Nº	DESCRIÇÃO	QUANTID.
1	LAJE PINTURA PVA LATEX BRANCO NEVE	--
2	ESTRUTURA APARENTE	--

QUADRO DE ESQUADRIAS		
PORTAS		
Nº	DESCRIÇÃO	QUANTID.
P1	PORTA TIPO PARANÁ 0.80 x 2.10	16
P2	PORTA TIPO PARANÁ 0.70 x 2.10	08

PROJETO: AUTOR
ANTONIA LUIZA ELISA DA SILVA VIEIRA
 ENGENHEIRA CIVIL - CREA - Nº 061882532-0

PROPRIETÁRIO
PREFEITURA MUNICIPAL DE MOMBAÇA-CE
 CNPJ:07.736.390/0001-01

Projeto de Arquitetura: REFORMA EEF FCA CASTELO TEIXEIRA		
Local: LOPES		
Nº	Assunto	Escala
01	PLANTA BAIXA DE REFORMA	1:200
Desenho		Revisão
LUIZA ELISA VIEIRA		Versão: 01
Etapa do Projeto:		Data
ARQUIVO:		OUT/2022
Observações:		PRANCHA
		01
		ATUAL
		TOTAL 01



01 PLANTA BAIXA DE REFORMA
 ESCALA: 1/200

- OBSERVAÇÕES**
1. DEVERÁ SER REALIZADA IMPERMEABILIZAÇÃO NO RESERVATÓRIO COM IMPERMEABILIZANTE ESTRUTURAL COM APLICAÇÃO DE MEMBRANA ELÁSTICA BI-COMPONENTE
 2. PREVER REPARAÇÃO DA PINTURA E REVESTIMENTO DAS PAREDES E PISO
 3. PREVER TROCA DE 100% DAS ESQUADRIAS DE PORTAS
 4. RETELHAMENTO DA EDIFICAÇÃO COM TELHA CERÂMICA ATÉ 20% NOVA.

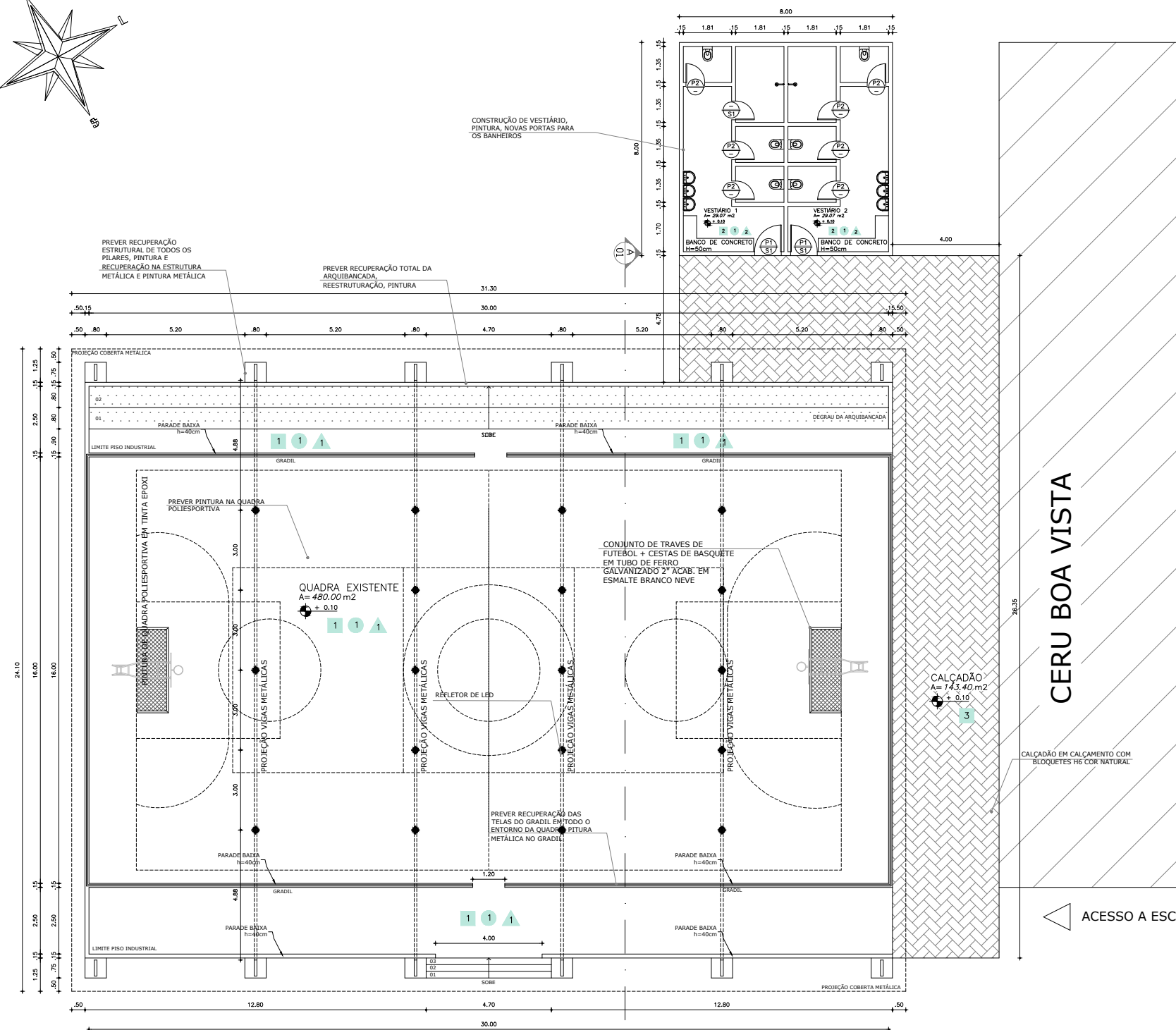
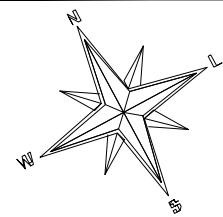

01 PLANTA BAIXA
ESCALA: 1/200

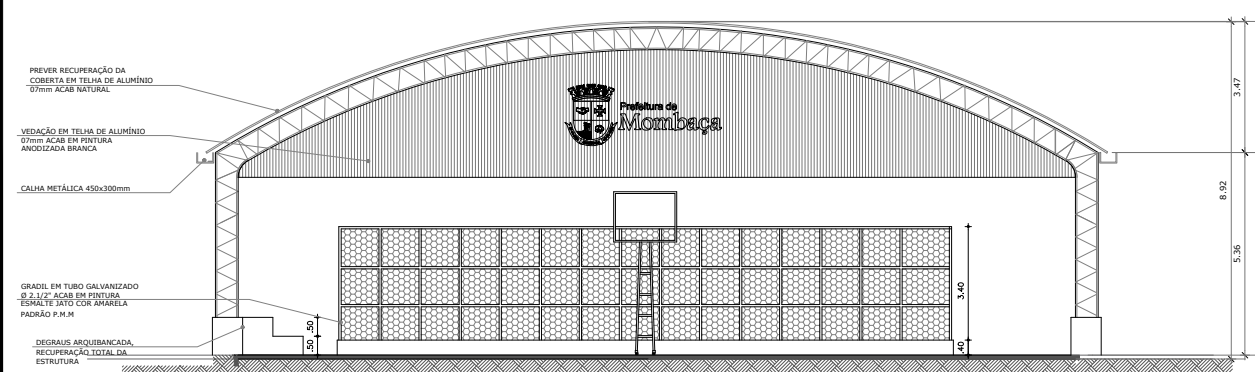

02 CORTE AA
ESCALA: 1/200

OBSERVAÇÕES

1. OS NOVOS VESTIÁRIOS DEVERÃO SER EXECUTADOS COMPLETAMENTE
2. PREVER RECUPERAÇÃO 100% DAS ARQUIBANCADAS
3. PREVER RECUPERAÇÃO 100% DOS PILARES, ESTRUTURA DE CONCRETO E ESTRUTURA METÁLICA
4. PREVER PINTURA 100% DA ÁREA EXTERNA E INTERNA
5. CONSTRUÇÃO DE CALÇADÃO DE ACESSO A QUADRA
6. PREVER SUBSTITUIÇÃO E REPARAÇÃO DE 100% DA COBERTURA METÁLICA
7. SUBSTITUIÇÃO DE TODAS AS PEÇAS HIDRÁULICAS E ELÉTRICAS
8. PREVER REPARAÇÃO 50% DO PISO DA QUADRA
9. PREVER REFORMA 50% ALAMBRADO E GRADIL



QUADRO DE ÁREAS	
ÁREA TOTAL	940,30m ²
ÁREA CONSTRUÍDA	867,88m ²
ÁREA COBERTA	818,33m ²
ÁREA PERMEÁVEL	72,42m ²

QUADRO DE REVESTIMENTOS		
PISO		
Nº	DESCRIÇÃO	QUANTID.
1	PISO INDUSTRIAL	593,95m ²
2	CERÂMICA BRANCA	58,14m ²
3	CALÇADÃO BLOQUETES	143,40m ²
PAREDE		
Nº	DESCRIÇÃO	QUANTID.
1	PINTURA EM TINTA ACRÍLICA	419,60m ²
TETO		
Nº	DESCRIÇÃO	QUANTID.
1	COBERTA EM TELHA DE ALUMÍNIO 07MM ACABAMENTO NATURAL	754,33m ²
2	LAJE	64,00m ²
OBSERVAÇÃO:		
1. CONFERIR TODAS AS MEDIDAS NO LOCAL DA OBRA;		
2. AS LUMINÁRIAS LED INDUSTRIAIS FORAM DISTRIBUÍDAS NA QUANTIDADE DE 5 POR CADA EIXO AO LONGO DA COBERTA, TOTALIZANDO 20 LUMINÁRIAS.		
3. QUALQUER DÚVIDA, CONTATAR O ARQUITETO.		

QUADRO DE ESQUADRIAS		
PORTAS		
Nº	DESCRIÇÃO	QUANTID.
P1	PORTA DE ABRIR MADEIRA 1.00 X 2.10	02
P2	PORTA DE ABRIR MADEIRA 0.70 X 2.10	08
S1	SOLEIRA EM SUPER NANOGLOSS 0.05 X 1.00	02

PROJETO: AUTOR
FRANCISCO LINO CAVALCANTE NETO
ARQUITETO E URBANISTA - CAU A145834-5

PROPRIETÁRIO
PREFEITURA MUNICIPAL DE MOMBAÇA-CE
CNPJ:07.736.390/0001-01

Projeto de Arquitetura: REFORMA QUADRA DO CERU		
Local: BOA VISTA		
Nº	Assunto	Escala
01	PLANTA BAIXA	1:200
02	CORTE AA'	1:200
Desenho		Revisão
LUIZA ELISA VIEIRA		Versão: 01
Etapa do Projeto:		Data
		MAR/2022
ARQUIVO:		PRANCHA
Observações:		01
		ATUAL
		TOTAL 01



MOMBAÇA
PREFEITURA MUNICIPAL

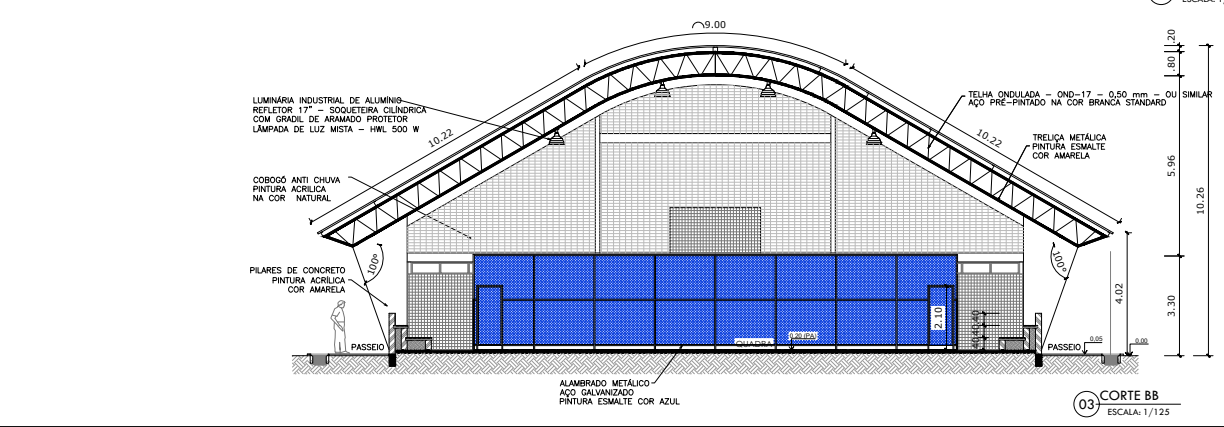
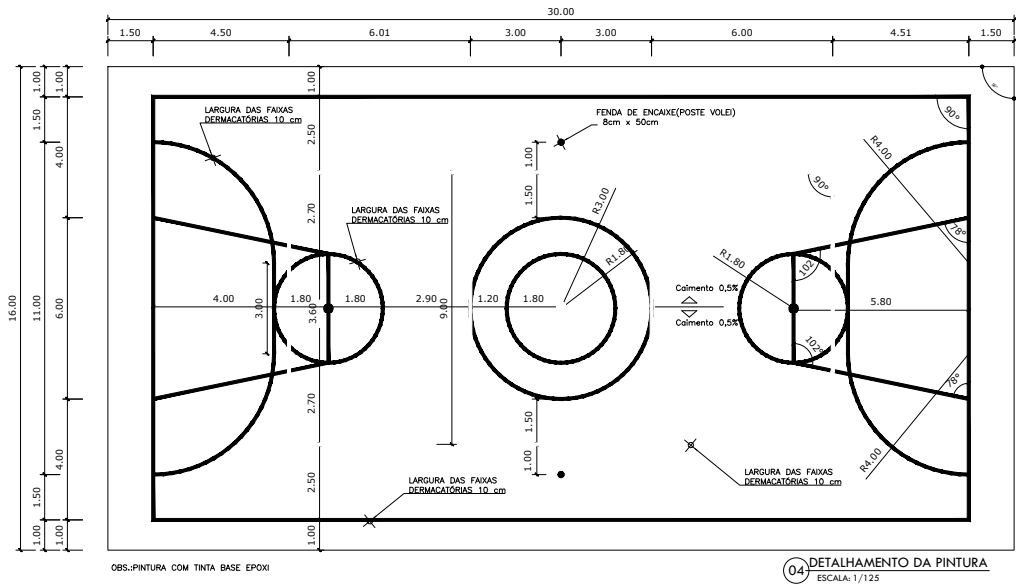
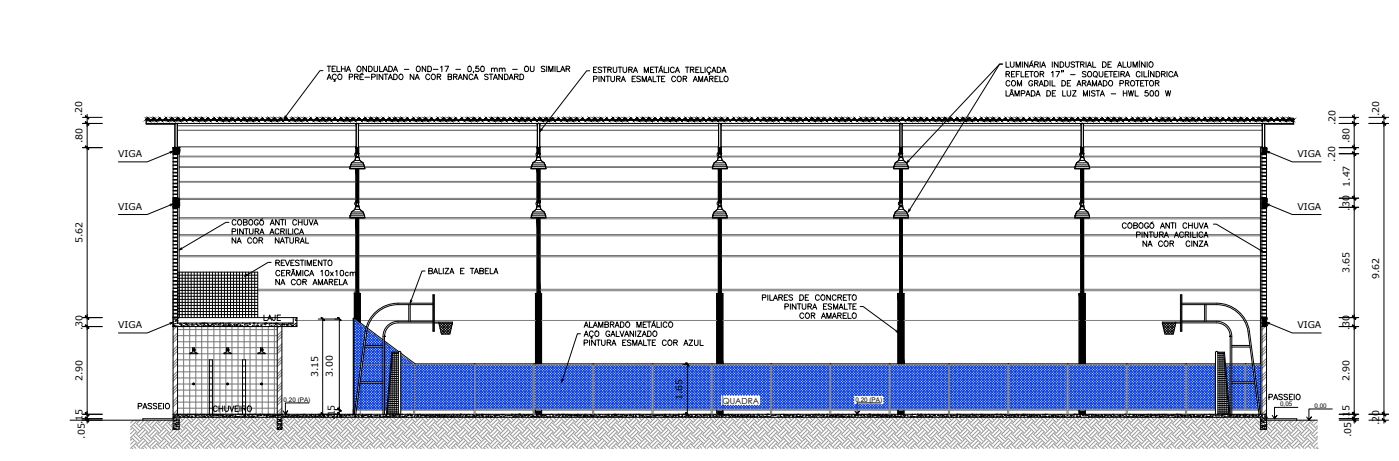
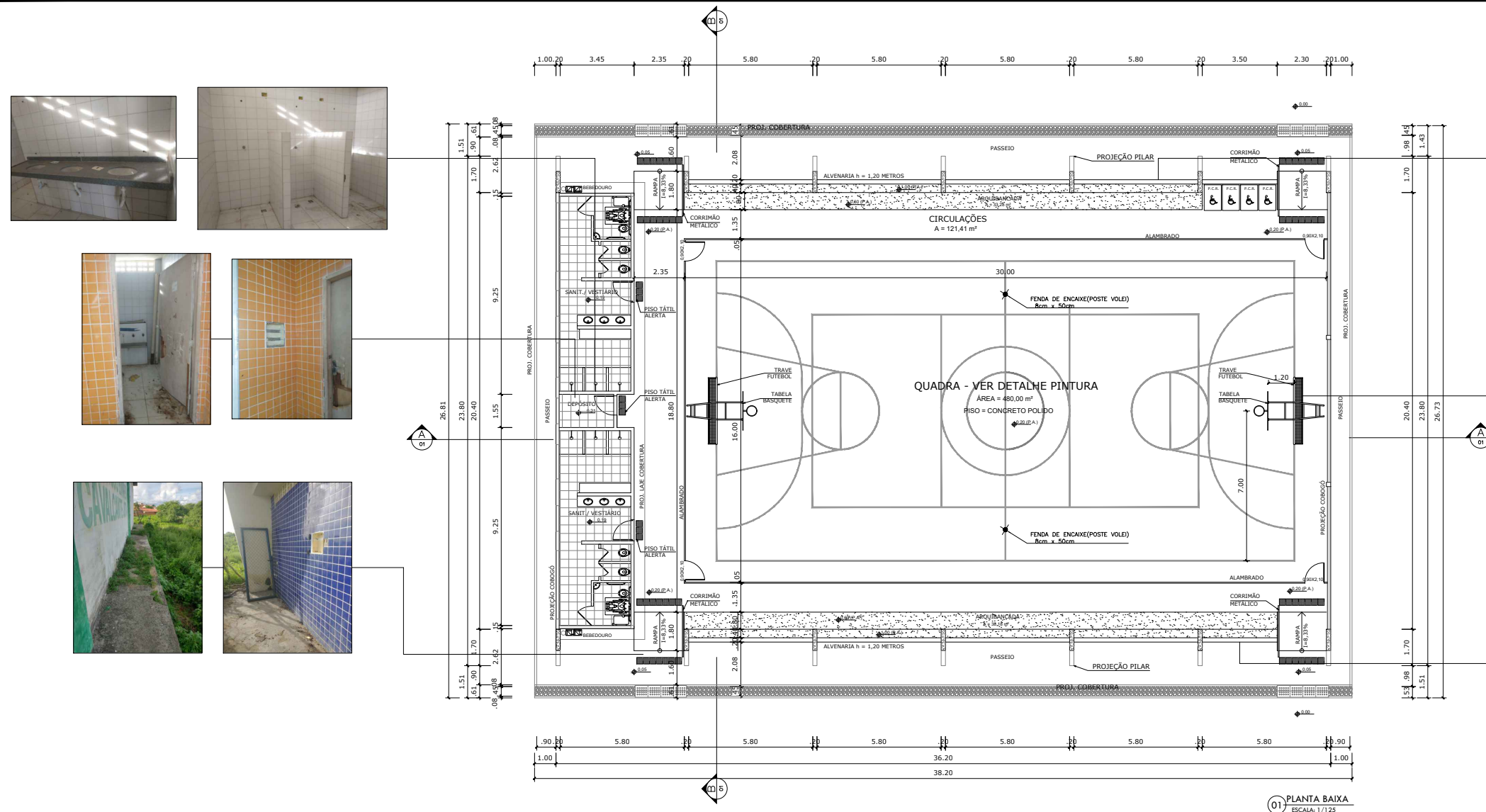

- OBSERVAÇÕES**
1. RECUPERAÇÃO 50% DO PISO DA QUADRA
 2. RECUPERAÇÃO 70% DO ALAMBRADO E GRADIL
 3. PREVER RECUPERAÇÃO 15% DA COBERTA E 30% DA ESTRUTURA METÁLICA
 4. PREVER PINTURA 100% DA ÁREA EXTERNA E INTERNA
 5. LIMPEZA 100% DE TODA A ÁREA INTERNA E EXTERNA
 6. PREVER SUBSTITUIÇÃO DOS ITENS DE ESPORTES, TABELA DE BASKETE E TRAVE DE FUTEBOL
 7. SUBSTITUIÇÃO DE TODAS AS PEÇAS HIDRÁULICAS E ELÉTRICAS

QUADRO DE ÁREAS

ÁREA TOTAL DO TERRENO	1.230,00m²
ÁREA COBERTURA	980,40m²
ÁREA CONSTRUÍDA	785,00m²
TAXA DE OCUPAÇÃO	79,70%
COEFICIENTE DE APROVEITAMENTO	0,63

PROJETO: AUTOR
FRANCISCO LINO CAVALCANTE NETO
ARQUITETO E URBANISTA - CAU A145834-5

PROPRIETÁRIO
PREFEITURA MUNICIPAL DE MOMBAÇA-CE
CNPJ:07.736.390/0001-01

Projeto de Arquitetura:
REFORMA QUADRA MARIA SILVINO

Local:
SEDE

Nº	Assunto	Escala
01	PLANTA BAIXA	1:125
02	CORTE AA	1:125
03	CORTE BB	1:125
04	DETALHAMENTO PINTURA QUADRA	1:125

Desenho | Revisão | Versão: 01 | Data
LUIZA ELISA VIEIRA | ABR/2022

Etapa do Projeto: PRANCHA

ARQUIVO:
Observações:

01
ATUAL
TOTAL 02



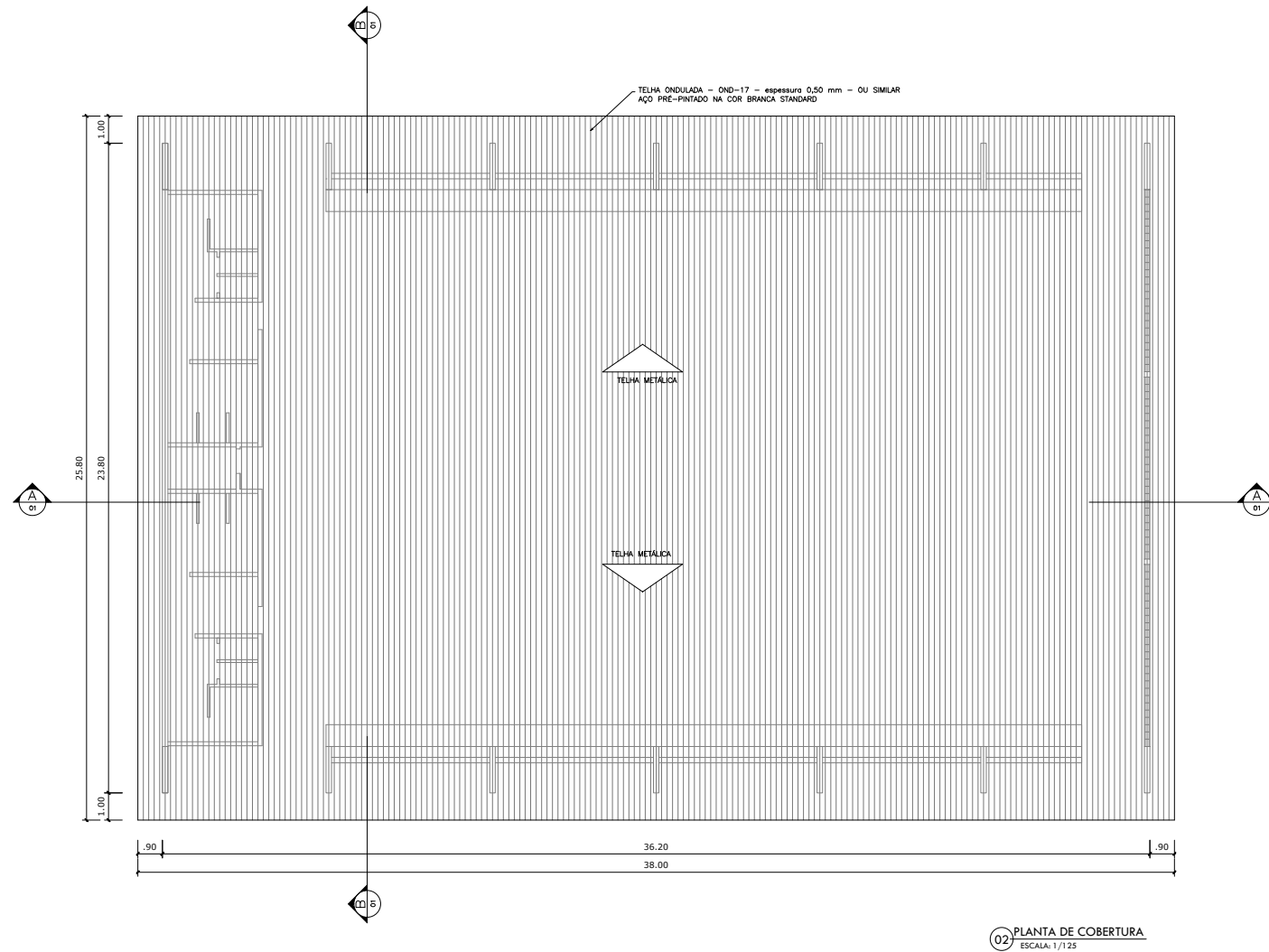
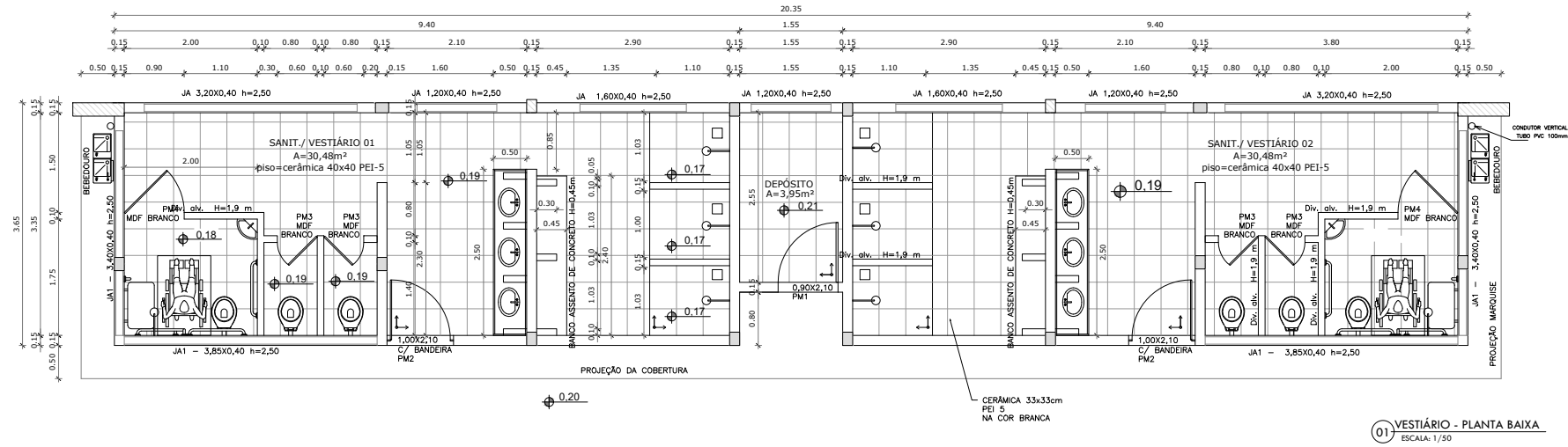

QUADRO DE ÁREAS

ÁREA TOTAL DO TERRENO	1.230,00m ²
ÁREA COBERTURA	980,40m ²
ÁREA CONSTRUÍDA	785,00m ²
TAXA DE OCUPAÇÃO	79,70%
COEFICIENTE DE APROVEITAMENTO	0,63

ÁREAS DA EDIFICAÇÃO

QUADRA POLIESPORTIVA	483,80m ²
ARQUIBANCADAS	71,46m ²
VESTIÁRIOS	74,27m ²
CIRCULAÇÕES	155,47m ²
TOTAL ÁREA	785,00m ²

QUADRO DE ESQUADRIAS

PORTAS		
N°	DESCRIÇÃO	QUANTID.
PM1	PORTA DE ABRIR MADEIRA 0.90 X 2.10	01
PM2	PORTA DE ABRIR MADEIRA 1.00 X 2.10 C/BANDEIRA	02
PM3	PORTA DE ABRIR MDF BRANCO 0.60 X 1.70	04
PM4	PORTA DE ABRIR MDF BRANCO 0.90 X 1.70	02

OBSERVAÇÕES

- PREVER SUBSTITUIÇÃO DE TODAS AS PORTAS
- RECUPERAÇÃO DE TODA INSTALAÇÃO ELÉTRICA, INCLUINDO LUMINÁRIAS DA QUADRA, QUE TOTALIZAM 20 UNIDADES
- SUBSTITUIÇÃO E MANUTENÇÃO DE TODA A LOUÇA DOS BANHEIROS, VASOS SANITÁRIOS
- SUBSTITUIÇÃO E MANUTENÇÃO DE TODA INSTALAÇÃO HIDROSSANITÁRIA, TORNEIRAS, CHUVEIROS
- PREVER RECUPERAÇÃO E SUBSTITUIÇÃO DA CERÂMICA DOS VESTIÁRIOS
- PREVER RECUPERAÇÃO 15% DA COBERTA E 30% DA ESTRUTURA METÁLICA

PROJETO: AUTOR
FRANCISCO LINO CAVALCANTE NETO
ARQUITETO E URBANISTA - CAU A145834-5

PROPRIETÁRIO
PREFEITURA MUNICIPAL DE MOMBAÇA-CE
CNPJ:07.736.390/0001-01

Projeto de Arquitetura:
REFORMA QUADRA MARIA SILVINO
Local:
SEDE

N°	Assunto	Escala
01	VESTIÁRIO - PLANTA BAIXA	1:50
02	PLANTA DE COBERTURA	1:125

Desenho
LUIZA ELISA VIEIRA
Etapa do Projeto:

ARQUIVO:
Observações:

Revisão | Versão: 01 | Data
ABR/2022

PRANCHA

02

ATUAL
TOTAL 02

