

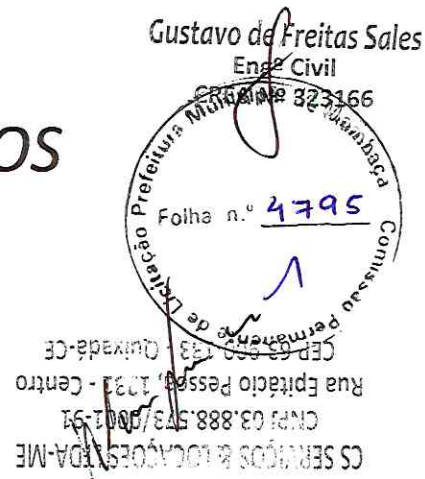

**A PREFEITURA MUNICIPAL DE MOMBAÇA-CE
COMISSÃO PERMANENTE DE LICITAÇÃO
REF: A TOMADA DE PREÇO N° 001/2022AGRI-TP
CS SERVIÇOS & LOCAÇÕES
CNPJ: 03.888.573/0001-91
ENVELOPE 02 PROPOSTA DE PREÇOS**

PROPOSTA DE PREÇOS

À
PREFEITURA MUNICIPAL DE MOMBAÇA
COMISSÃO PERMANENTE DE LICITAÇÃO
REF: 001/2022AGRI-TP/2022



OBJETO: CONTRATAÇÃO DE EMPRESA PARA CONSTRUÇÃO DE 12 UNIDADES PADRÃO DE ARMAZENAMENTO DE LEITE TIPO 02, NO MUNICÍPIO DE MOMBAÇA, DE RESPONSABILIDADE DA SECRETARIA DE AGRICULTURA E DESENVOLVIMENTO RURAL.

PREZADOS SENHORES,

VALOR GLOBAL DE R\$ 378.049,68 (TREZENTOS E SETENTA E OITO MIL, QUARENTA E NOVE REAIS E SESSENTA E OITO CENTAVOS CENTAVOS).

CASO NOS SEJA ADJUDICADO O OBJETO DA PRESENTE LICITAÇÃO, NOS COMPROMETEMOS A ASSINAR O CONTRATO NO PRAZO DETERMINADO NO DOCUMENTO DE CONVOCAÇÃO, INDICANDO PARA ESSE FIM O SENHOR WANDERSON GLAYDSON SARAIVA NOBRE, RG N° 2002010422479 EXPEDIDA EM 17/09/2021 SSP CE E CPF N° 653920193-15, COMO REPRESENTANTE LEGAL DESSA EMPRESA.

PRAZO DE VALIDADE DA PROPOSTA E DE 60 DIAS, A CONTAR DA DATA DE ABERTURA DA LICITAÇÃO.

PRAZO DE EXECUÇÃO DO SERVIÇO 120 DIAS DE ACORDO COM A ORDEM DE SERVIÇO.

FINALIZANDO, DECLARAMOS QUE ESTAMOS DE PLENO ACORDO COM TODAS AS CONDIÇÕES ESTABELECIDAS NO EDITAL DA LICITAÇÃO E SEUS ANEXOS.

DECLARAÇÃO DE QUE ESTEJAM CONTIDAS TODAS AS DESPESAS NECESSARIAS PARA A EXECUÇÃO DOS SERVIÇOS, TAIS COMO:

MATERIAIS, EQUIPAMENTOS E MÃO DE OBRA
CARGA, TRANSPORTE, DESCARGA E MONTAGEM.
SALÁRIOS, ENCARGOS SOCIAIS, TRABALHISTAS, PREVIDENCIÁRIOS E
OUTROS. TRIBUTOS, TAXAS E TARIFAS, EMOLUMENTOS, LICENÇAS,
ALVARÁS, MULTAS OU QUALQUER INFRAÇÕES.
SEGUROS EM GERAL, BEM COMO ENCARGOS DECORRENTES DE
FENOMENO DA NATUREZA, DA INFORTUNISTICA E DE
RESPONSABILIDADE CIVIL PARA QUAQUER DANOS E PREJUÍZOS
CAUSADOS A CONTRATANTE E/OU A TERCEIROS, GERADOS DIRETO
OU INDIRETAMENTE PELA EXECUÇÃO DAS OBRAS E/OU SERVIÇOS.

CS SERVIÇOS & LOCAÇÕES LTDA-ME

CNPJ: 03.888.573/0001-91

RUA EPITACIO PESSOA 1231, SALA 01, CENTRO, QUIXADÁ-CE.

INSCRIÇÃO ESTADUAL: 06.303906-0

TELEFONE: 88 996330215

CONSTRUTORASARAIVA@HOTMAIL.COM

QUIXADÁ 4 DE MARÇO DE 2022.



WANDERSON GLAYDSON SARAIVA NOBRE
CPF: 653.920.193-15

RG: 2002010422479
CS SERVIÇOS & LOCAÇÕES LTDA-ME
CNPJ 03.888.573/0001-91
Rua Epitácio Pessoa, 1231 - Centro
CEP 63.900-133 - Quixadá-CE



Gustavo de Freitas Sales
Engº Civil
CREA Nº 323166

PLANILHA ORÇAMENTÁRIA



OBRA: CONSTRUÇÃO DE 06 UNIDADES PADRÃO DE ARMAZENAMENTO DE LEITE - TIPO 02, EM MOMBANÇA, LOTE 01

DESCRIÇÃO: CONSTRUÇÃO DE 06 UNIDADES PADRÃO DE ARMAZENAMENTO DE LEITE - TIPO 02, EM MOMBANÇA, LOTE 01

LOCAL: DIVERSOS LOCAIS, MOMBANÇA

CLIENTE: PREFEITURA MUNICIPAL DE MOMBANÇA

DATA: 08/03/2022 **BDI:** 25,22%

VERÃO: 027,1 COM DESONERAÇÃO 83,85% 47,76% **HORA:** **MES:** **DATA REF.:** 05/2021

SEINFRA: 2021/12 COM DESONERAÇÃO 83,55% 47,46% **SINAPI:** **COMPOSIÇÕES PRÓPRIAS**

ITEM	CÓDIGO	DESCRIÇÃO	FONTE	UNIDADE	QTD	VALOR UNITÁRIO R\$		PREÇO TOTAL R\$	
						SEM BDI	COM BDI	SEM BDI	COM BDI
1		PLACA DE OBRA	SEINFRA	M2	8,00	149,93	187,74	1.199,44	1.501,92
1.1	C1937	PLACAS PADRÃO DE OBRA	SEINFRA	M2	8,00	149,93	187,74	1.199,44	1.501,92
2		UNIDADE PADRÃO DE ARMAZENAMENTO DE LEITE - TIPO 02						149.754,36	187.522,92
2.1		INFRAESTRUTURA						1.029,16	1.288,71
2.1.1	C2784	ESCAVAÇÃO MANUAL SOLO DE 1A.CAT. PROF. ATÉ 1.50m	SEINFRA	M3	2,42	40,80	51,09	98,74	123,64
2.1.2	95957	(COMPOSIÇÃO REPRESENTATIVA) EXECUÇÃO DE ESTRUTURAS DE CONCRETO ARMADO, PARA EDIFICAÇÃO INSTITUCIONAL TERREA, FCK = 25 MPA. AF. 01/2017	SINAPI	M3	0,28	3.322,93	4.160,97	930,42	1.165,07
2.2		SUPERESTRUTURA						3.438,65	4.305,83
2.2.1	95957	(COMPOSIÇÃO REPRESENTATIVA) EXECUÇÃO DE ESTRUTURAS DE CONCRETO ARMADO, PARA EDIFICAÇÃO INSTITUCIONAL TERREA, FCK = 25 MPA. AF. 01/2017	SINAPI	M3	0,60	3.322,93	4.160,97	1.993,76	2.496,58
2.2.2	C0840	CONCRETO P/MBR., FCK 15 MPa COM AGREGADO ADQUIRIDO	SEINFRA	M3	1,13	390,29	488,72	441,03	552,25
2.2.3	C4301	FORMA PARA CONCRETO "IN LOCO", INCLUSIVE DESFORMA	SEINFRA	M2	1,51	116,10	145,38	175,31	219,52
2.2.4	93204	CINTA DE AMARRAÇÃO DE ALVENARIA MOLDADA IN LOCO EM CONCRETO. AF. 03/2016	SINAPI	M	14,60	56,75	71,06	828,55	1.037,48
2.3		ELEVAÇÕES						2.856,46	3.576,76
2.3.1	C0073	ALVENARIA DE TIJOLO CERÂMICO FURADO (9x19x19)cm C/ARGAMASSA MISTA DE CAL HIDRATADA ESP.=10cm (1:2:8)	SEINFRA	M2	38,13	59,13	74,04	2.254,63	2.823,15
2.3.2	93189	VERGA MOLDADA IN LOCO EM CONCRETO PARA PORTAS COM MAIS DE 1,5 M DE VÃO. AF. 03/2016	SINAPI	M	3,00	92,39	115,69	277,17	347,07
2.3.3	93186	VERGA MOLDADA IN LOCO EM CONCRETO PARA JANELAS COM ATÉ 1,5 M DE VÃO. AF. 03/2016	SINAPI	M	2,10	79,24	99,22	166,40	208,36
2.3.4	93196	CONTRAVERGA MOLDADA IN LOCO EM CONCRETO PARA VÃOS DE ATÉ 1,5 M DE COMPRIMENTO. AF. 03/2016	SINAPI	M	2,10	75,36	94,37	158,26	198,18
2.4		FORROS						446,76	559,44
2.4.1	C3971	FORRO DE GESSO CONVENCIONAL (60x60)cm SEM TIRO E ARAME GALVANIZADO ENCAPADO - FORNECIMENTO E MONTAGEM	SEINFRA	M2	12,00	24,08	30,15	288,96	361,80
2.4.2	88488	APLICAÇÃO MANUAL DE PINTURA COM TINTA LATEX ACRILICA EM TETO, DUAS DEMÃOS. AF. 06/2014	SINAPI	M2	12,00	13,15	16,47	157,80	197,64
2.5		INSTALAÇÕES ELÉTRICAS						750,54	939,83
2.5.1	C1947	PONTO ELÉTRICO, MATERIAL E EXECUÇÃO	SEINFRA	PT	3,00	227,28	284,60	681,84	853,80
2.5.2	C1640	LUMINÁRIA FLUORESCENTE COMPLETA C/1 LÂMPADA DE 20W	SEINFRA	UN	1,00	68,70	86,63	68,70	86,03
2.6		INSTALAÇÕES HIDROSSANITÁRIAS						455,68	608,17
2.6.1	C1948	PONTO HIDRÁULICO, MATERIAL E EXECUÇÃO	SEINFRA	PT	2,00	212,09	265,58	424,18	531,16
2.6.2	C3580	CAIXA SIFONADA 150X150X50cm COM GRELHA - PADRÃO POPULAR	SEINFRA	UN	1,00	48,06	60,18	48,06	60,18

Prefeitura Municipal de Mombança

PLANILHA ORÇAMENTAR.

OBRA: CONSTRUÇÃO DE 06 UNIDADES PADRÃO DE ARMAZENAMENTO DE LEITE - TIPO 02, EM MOMBACAÇE, LOTE 01

DESCRIÇÃO: CONSTRUÇÃO DE 06 UNIDADES PADRÃO DE ARMAZENAMENTO DE LEITE - TIPO 02, EM MOMBACAÇE, LOTE 01

LOCAL: DIVERSOS LOCAIS, MOMBACAÇE

GLIENTE: PREFEITURA MUNICIPAL DE MOMBACAÇE

DATA: 08/03/2022 **BDI:** 25,22%

VERSÃO: 027.1 COM DESONERAÇÃO 83,85% 47,76% 05/2021

SEINFRA: 2021/12 COM DESONERAÇÃO 83,55% 47,46% 01/2022

SINAPI: COMPOSIÇÕES PRÓPRIAS

FORTE: SEINFRA

HORA: MEB

DATA REF.: 05/2021



ITEM	CÓDIGO	DESCRIÇÃO	FONTE	UNIDADE	QTD	VALOR UNITÁRIO R\$		PREÇO TOTAL R\$	
						SEM BDI	COM BDI	SEM BDI	COM BDI
2.6.3	C3592	MUTIRÃO MISTO - TUBO PVC BRANCO P/ESGOTO D=50mm(2")	SEINFRA	M	1,00	13,44	16,83	13,44	16,83
2.7	ESQUADRIAS								
2.7.1	C3659	PORTÃO DE METALON E BARRA CHATA DE FERRO C/FECHADURA E DOBRADIÇA, INCLUS. PINTURA ESMALTE SINTÉTICO	SEINFRA	M2	6,30	380,69	476,70	2.398,35	3.003,21
2.7.2	C1516	JANELA DE ALUMÍNIO, TIPO VENEZIANA	SEINFRA	M2	2,25	518,52	649,29	1.166,67	1.460,90
2.7.3	C1426	GRADE DE FERRO DE PROTEÇÃO	SEINFRA	M2	2,56	208,22	260,73	533,04	667,47
2.8	REVESTIMENTOS DE PAREDE								
2.8.1	INTERNOS								
2.8.1.1	C0776	CHAPISCO C/ ARGAMASSA DE CIMENTO E AREIA S/PENEIRAR TRAÇO 1:3 ESP. = 5mm P/ PAREDE	SEINFRA	M2	40,16	6,11	7,65	245,38	307,22
2.8.1.2	C3246	EMBOÇO C/ ARGAMASSA DE CIMENTO E AREIA S/ PENEIRAR, TRAÇO 1:7	SEINFRA	M2	40,16	28,57	35,78	1.147,37	1.436,92
2.8.1.3	C4443	CERÂMICA ESMALTADA RETIFICADA C/ ARG. PRÉ-FABRICADA ATÉ 30x30cm (900cm²) - PEI-5/PEI-4 - P/ PAREDE	SEINFRA	M2	38,89	75,17	94,13	2.923,36	3.660,72
2.8.2	EXTERNOS								
2.8.2.1	C0776	CHAPISCO C/ ARGAMASSA DE CIMENTO E AREIA S/PENEIRAR TRAÇO 1:3 ESP. = 5mm P/ PAREDE	SEINFRA	M2	46,51	6,11	7,65	284,18	355,80
2.8.2.2	C3162	REBOCO C/ ARGAMASSA DE CIMENTO E AREIA S/ PENEIRAR, TRAÇO 1:7	SEINFRA	M2	46,51	30,31	37,95	1.409,72	1.765,05
2.8.2.3	C1614	LATEX DUAS DEMÃOS EM PAREDES EXTERNAS S/MASSA	SEINFRA	M2	46,51	20,57	25,76	956,71	1.198,10
2.9	REVESTIMENTO DE PISO								
2.9.1	C3025	PISO MORTO CONCRETO FCK=13,5MPa C/PREPARO E LANÇAMENTO	SEINFRA	M3	0,84	517,84	648,44	434,99	544,69
2.9.2	C2996	CERÂMICA ESMALTADA RETIFICADA C/ ARG. PRÉ-FABRICADA ATÉ 30x30 cm (900 cm²) - PEI-5/PEI-4 - P/ PISO	SEINFRA	M2	12,00	70,86	88,73	850,32	1.064,76
2.10	COBERTURA								
2.10.1	C4466	COBERTURA TELHA CERÂMICA (RIPA, CAIBRO, LINHA)	SEINFRA	M2	22,79	150,07	187,92	3.474,90	4.282,70
2.10.2	C4463	CUMEIEIRA TELHA CERÂMICA, EMBOÇADA	SEINFRA	M	5,30	26,30	32,98	139,39	174,53
2.11	SERVIÇOS FINAIS								
2.11.1	99806	LIMPEZA DE REVESTIMENTO CERÂMICO EM PAREDE COM PANO ÚMIDO AF_04/2019	SINAPI	M2	38,89	0,62	0,78	24,11	30,33
2.11.2	99603	LIMPEZA DE PISO CERÂMICO OU PORCELANATO COM PANO ÚMIDO. AF_04/2019	SINAPI	M2	12,00	1,51	1,89	18,12	22,68

VALOR BDI TOTAL: 38.071,04

VALOR ORÇAMENTO: 150.953,80

[Handwritten signature]

[Handwritten signature]

[Handwritten signature]

PLANILHA ORÇAMENTÁRI.

OBRA: CONSTRUÇÃO DE 06 UNIDADES PADRÃO DE ARMAZENAMENTO DE LEITE - TIPO 02, EM MOMBACAÇVE, LOTE 01
DESCRICOÃO: CONSTRUÇÃO DE 06 UNIDADES PADRÃO DE ARMAZENAMENTO DE LEITE - TIPO 02, EM MOMBACAÇVE, LOTE 01
LOCAL: DIVERSOS LOCAIS, MOMBACAÇVE
CLIENTE: PREFEITURA MUNICIPAL DE MOMBACAÇVE

DATA : 08/03/2022 **BDI :** 25,22%
VERSÃO
SEINFRA 027.1 COM DESONERAÇÃO 83,85% 47,76% 05/2021
SINAPI 202.1/12 COM DESONERAÇÃO 83,55% 47,46% 01/2022
 COMPOSIÇÕES PRÓPRIAS - -

ITEM	CÓDIGO	DESCRIÇÃO	FONTE	UNIDADE	QTD	VALOR UNITÁRIO R\$		PREÇO TOTAL R\$	
						SEM BDI	COM BDI	SEM BDI	COM BDI
VALOR TOTAL: 189.024,84									





RESUMO DO ORÇAMENTO

OBRA:	CONSTRUÇÃO DE 06 UNIDADES PADRÃO DE ARMAZENAMENTO DE LEITE - TIPO 02, EM MOMBAÇA/CE, LOTE 01	DATA :	08/03/2022	BDI :	25,22%	
DESCRIÇÃO:	CONSTRUÇÃO DE 06 UNIDADES PADRÃO DE ARMAZENAMENTO DE LEITE - TIPO 02, EM MOMBAÇA/CE, LOTE 01	FONTE	VERSÃO	HORA	MES	REF.
LOCAL:	DIVERSOS LOCAIS, MOMBAÇA/CE	SEINFRA	027.1 COM DESONERAÇÃO	83,83%	7,76%	05/2021
CLIENTE:	PREFEITURA MUNICIPAL DE MOMBAÇA/CE	SINAPI	2021/12 COM DESONERAÇÃO	83,55%	0,00%	01/2022
			COMPOSIÇÕES PRÓPRIAS	0,00%	0,00%	

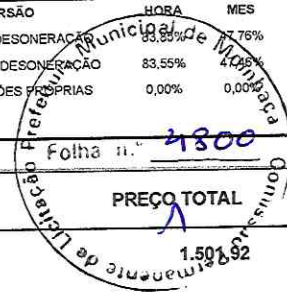

CÓDIGO	DESCRIÇÃO	PREÇO TOTAL	%
1	PLACA DE OBRA	1.507,92	0,79
2	UNIDADE PADRÃO DE ARMAZENAMENTO DE LEITE - TIPO 02	187.522,92	99,21
2.1	INFRAESTRUTURA	1.288,71	0,68
2.2	SUPERESTRUTURA	4.305,83	2,28
2.3	ELEVAÇÕES	3.576,76	1,89
2.4	FORROS	559,44	0,30
2.5	INSTALAÇÕES ELÉTRICAS	939,83	0,50
2.6	INSTALAÇÕES HIDROSSANITÁRIAS	608,17	0,32
2.7	ESQUADRIAS	5.131,58	2,71
2.8	REVESTIMENTOS DE PAREDE	8.723,81	4,62
2.8.1	INTERNOS	5.404,86	2,86
2.8.2	EXTERNOS	3.318,95	1,76
2.9	REVESTIMENTO DE PISO	1.609,45	0,85
2.10	COBERTURA	4.457,23	2,36
2.11	SERVIÇOS FINAIS	53,01	0,03
		VALOR BDI TOTAL:	38.071,04 100,00
		VALOR ORÇAMENTO:	150.953,80
		VALOR TOTAL:	189.024,84



RELATÓRIO ANALÍTICO - COMPOSIÇÕES DE CUSTOS

OBRA:	CONSTRUÇÃO DE 06 UNIDADES PADRÃO DE ARMAZENAMENTO DE LEITE - TIPO 02, EM MOMBAÇA/CE, LOTE 01	DATA:	08/03/2022
DESCRIÇÃO:	CONSTRUÇÃO DE 06 UNIDADES PADRÃO DE ARMAZENAMENTO DE LEITE - TIPO 02, EM MOMBAÇA/CE, LOTE 01	FONTE	VERSÃO
LOCAL:	DIVERSOS LOCAIS, MOMBAÇA/CE	SEINFRA	027.1 COM DESONERAÇÃO 83,85% 47,76% 05/2021
CLIENTE:	PREFEITURA MUNICIPAL DE MOMBAÇA/CE	SINAPI	2021/12 COM DESONERAÇÃO 83,55% 47,46% 01/2022
		COMPOSIÇÕES PRÓPRIAS	0,00% 0,00%



1.1. C1937 - PLACAS PADRÃO DE OBRA (M2)

MAO DE OBRA	FONTE	UNID	COEFICIENTE	PREÇO UNITÁRIO	TOTAL	
12543	SERVENTE	SEINFRA	H	1,98000000	15,5500	30,7890
TOTAL MAO DE OBRA:					30,7890	

MATERIAL	FONTE	UNID	COEFICIENTE	PREÇO UNITÁRIO	TOTAL	
10537	CHAPA DE AÇO GALVANIZADA ESP. 0.3MM	SEINFRA	M2	1,02000000	35,2300	35,9346
11100	ESMALTE SINTETICO	SEINFRA	L	1,00000000	24,7400	24,7400
11691	PONTELETE / BARROTE DE 3"x3"	SEINFRA	M	4,50000000	12,4800	56,1600
11725	PREGO 15X15 (1.1/4" x 13) (APROXIMADAMENTE 672UN/KG)	SEINFRA	KG	0,15000000	15,3800	2,3070
TOTAL MATERIAL:					119,1416	
VALOR:					149,93	

2.1.1. C2784 - ESCAVAÇÃO MANUAL SOLO DE 1A.CAT. PROF. ATÉ 1.50m (M3)

MAO DE OBRA	FONTE	UNID	COEFICIENTE	PREÇO UNITÁRIO	TOTAL	
12543	SERVENTE	SEINFRA	H	2,62350000	15,5500	40,7954
TOTAL MAO DE OBRA:					40,7954	
VALOR:					40,80	

2.1.2. 95957 - (COMPOSIÇÃO REPRESENTATIVA) EXECUÇÃO DE ESTRUTURAS DE CONCRETO ARMADO, PARA EDIFICAÇÃO INSTITUCIONAL TÉRREA, FCK = 25 MPA. AF_01/2017 (M3)

MATERIAL	FONTE	UNID	COEFICIENTE	PREÇO UNITÁRIO	TOTAL	
00001527	CONCRETO USINADO BOMBEAVEL, CLASSE DE RESISTENCIA C25, COM BRITA 0 E 1, SLUMP = 100 +/- 20 MM, INCLUI SERVICO DE BOMBEAMENTO (NBR 8953)	SINAPI	M3	1,10300000	405,25	446,99
TOTAL MATERIAL:					446,99	

SERVICO	FONTE	UNID	COEFICIENTE	PREÇO UNITÁRIO	TOTAL	
96543	ARMAÇÃO DE BLOCO, VIGA BALDRAME E SAPATA UTILIZANDO AÇO CA-60 DE 5 MM - MONTAGEM. AF_06/2017	SINAPI	KG	1,07000000	19,45	20,81
96546	ARMAÇÃO DE BLOCO, VIGA BALDRAME OU SAPATA UTILIZANDO AÇO CA-50 DE 10 MM - MONTAGEM. AF_06/2017	SINAPI	KG	6,60000000	16,07	106,06
96547	ARMAÇÃO DE BLOCO, VIGA BALDRAME OU SAPATA UTILIZANDO AÇO CA-50 DE 12,5 MM - MONTAGEM. AF_06/2017	SINAPI	KG	1,32000000	13,66	18,03
96544	ARMAÇÃO DE BLOCO, VIGA BALDRAME OU SAPATA UTILIZANDO AÇO CA-50 DE 6,3 MM - MONTAGEM. AF_06/2017	SINAPI	KG	0,09000000	18,72	1,68
96545	ARMAÇÃO DE BLOCO, VIGA BALDRAME OU SAPATA UTILIZANDO AÇO CA-50 DE 8 MM - MONTAGEM. AF_06/2017	SINAPI	KG	2,85000000	17,83	50,81
92787	ARMAÇÃO DE LAJE DE UMA ESTRUTURA CONVENCIONAL DE CONCRETO ARMADO EM UMA EDIFICAÇÃO TÉRREA OU SOBRADO UTILIZANDO AÇO CA-50 DE 10,0 MM - MONTAGEM. AF_12/2015	SINAPI	KG	9,97000000	15,13	150,84
92788	ARMAÇÃO DE LAJE DE UMA ESTRUTURA CONVENCIONAL DE CONCRETO ARMADO EM UMA EDIFICAÇÃO TÉRREA OU SOBRADO UTILIZANDO AÇO CA-50 DE 12,5 MM - MONTAGEM. AF_12/2015	SINAPI	KG	5,09000000	12,86	65,45
92785	ARMAÇÃO DE LAJE DE UMA ESTRUTURA CONVENCIONAL DE CONCRETO ARMADO EM UMA EDIFICAÇÃO TÉRREA OU SOBRADO UTILIZANDO AÇO CA-50 DE 6,3 MM - MONTAGEM. AF_12/2015	SINAPI	KG	14,57000000	17,31	252,20
92786	ARMAÇÃO DE LAJE DE UMA ESTRUTURA CONVENCIONAL DE CONCRETO ARMADO EM UMA EDIFICAÇÃO TÉRREA OU SOBRADO UTILIZANDO AÇO CA-50 DE 8,0 MM - MONTAGEM. AF_12/2015	SINAPI	KG	11,44000000	16,71	191,16
92784	ARMAÇÃO DE LAJE DE UMA ESTRUTURA CONVENCIONAL DE CONCRETO ARMADO EM UMA EDIFICAÇÃO TÉRREA OU SOBRADO UTILIZANDO AÇO CA-60 DE 5,0 MM - MONTAGEM. AF_12/2015	SINAPI	KG	3,28000000	17,62	57,79
92778	ARMAÇÃO DE PILAR OU VIGA DE UMA ESTRUTURA CONVENCIONAL DE CONCRETO ARMADO EM UMA EDIFICAÇÃO TÉRREA OU SOBRADO UTILIZANDO AÇO CA-50 DE 10,0 MM - MONTAGEM. AF_12/2015	SINAPI	KG	12,73000000	16,01	203,80



RELATÓRIO ANALÍTICO - COMPOSIÇÕES DE CUSTOS

OBRA:	CONSTRUÇÃO DE 06 UNIDADES PADRÃO DE ARMAZENAMENTO DE LEITE - TIPO 02, EM MOMBAÇA/CE, LOTE 01	DATA : 08/03/2022	SINAPI	VERSÃO	HORA	MES	REF.
DESCRIÇÃO:	CONSTRUÇÃO DE 06 UNIDADES PADRÃO DE ARMAZENAMENTO DE LEITE - TIPO 02, EM MOMBAÇA/CE, LOTE 01		SEINFRA	027.1 COM DESMONTAGEM	83,85%	47,76%	05/2021
LOCAL:	DIVERSOS LOCAIS, MOMBAÇA/CE		SINAPI	2021/12 COM DESMONTAGEM	83,85%	47,46%	01/2022
CLIENTE:	PREFEITURA MUNICIPAL DE MOMBAÇA/CE		COMPOSIÇÕES DE CUSTOS				



ITEM	DESCRIÇÃO	FONTE	UNID	COEFICIENTE	PREÇO UNITÁRIO	TOTAL
92779	ARMAÇÃO DE PILAR OU VIGA DE UMA ESTRUTURA CONVENCIONAL DE CONCRETO ARMADO EM UMA EDIFICAÇÃO TÉRREA OU SOBRADO UTILIZANDO AÇO CA-50 DE 12,5 MM - MONTAGEM. AF_12/2015	SINAPI	KG	5,86000000	13,54	79,34
92780	ARMAÇÃO DE PILAR OU VIGA DE UMA ESTRUTURA CONVENCIONAL DE CONCRETO ARMADO EM UMA EDIFICAÇÃO TÉRREA OU SOBRADO UTILIZANDO AÇO CA-50 DE 16,0 MM - MONTAGEM. AF_12/2015	SINAPI	KG	8,38000000	12,90	106,10
92781	ARMAÇÃO DE PILAR OU VIGA DE UMA ESTRUTURA CONVENCIONAL DE CONCRETO ARMADO EM UMA EDIFICAÇÃO TÉRREA OU SOBRADO UTILIZANDO AÇO CA-50 DE 20,0 MM - MONTAGEM. AF_12/2015	SINAPI	KG	8,46000000	14,53	122,92
92782	ARMAÇÃO DE PILAR OU VIGA DE UMA ESTRUTURA CONVENCIONAL DE CONCRETO ARMADO EM UMA EDIFICAÇÃO TÉRREA OU SOBRADO UTILIZANDO AÇO CA-50 DE 25,0 MM - MONTAGEM. AF_12/2015	SINAPI	KG	1,75000000	14,19	24,83
92776	ARMAÇÃO DE PILAR OU VIGA DE UMA ESTRUTURA CONVENCIONAL DE CONCRETO ARMADO EM UMA EDIFICAÇÃO TÉRREA OU SOBRADO UTILIZANDO AÇO CA-50 DE 6,3 MM - MONTAGEM. AF_12/2015	SINAPI	KG	2,30000000	18,75	43,12
92777	ARMAÇÃO DE PILAR OU VIGA DE UMA ESTRUTURA CONVENCIONAL DE CONCRETO ARMADO EM UMA EDIFICAÇÃO TÉRREA OU SOBRADO UTILIZANDO AÇO CA-50 DE 8,0 MM - MONTAGEM. AF_12/2015	SINAPI	KG	1,60000000	17,81	28,49
92775	ARMAÇÃO DE PILAR OU VIGA DE UMA ESTRUTURA CONVENCIONAL DE CONCRETO ARMADO EM UMA EDIFICAÇÃO TÉRREA OU SOBRADO UTILIZANDO AÇO CA-60 DE 5,0 MM - MONTAGEM. AF_12/2015	SINAPI	KG	4,05000000	19,47	78,85
96533	FABRICAÇÃO, MONTAGEM E DESMONTAGEM DE FÔRMA PARA VIGA BALDRAME, EM MADEIRA SERRADA, E=25 MM, 2 UTILIZAÇÕES. AF_06/2017	SINAPI	M2	2,85000000	98,78	281,52
92874	LANÇAMENTO COM USO DE BOMBA, ADENSAMENTO E ACABAMENTO DE CONCRETO EM ESTRUTURAS. AF_12/2015	SINAPI	M3	1,00000000	26,86	26,86
92510	MONTAGEM E DESMONTAGEM DE FÔRMA DE LAJE MACIÇA, PÉ-DIREITO SIMPLES, EM CHAPA DE MADEIRA COMPENSADA RESINADA, 2 UTILIZAÇÕES. AF_09/2020	SINAPI	M2	4,97000000	56,85	282,54
92415	MONTAGEM E DESMONTAGEM DE FÔRMA DE PILARES RETANGULARES E ESTRUTURAS SIMILARES, PÉ-DIREITO SIMPLES, EM CHAPA DE MADEIRA COMPENSADA RESINADA, 2 UTILIZAÇÕES. AF_09/2020	SINAPI	M2	1,93000000	125,84	242,87
92451	MONTAGEM E DESMONTAGEM DE FÔRMA DE VIGA, ESCORAMENTO COM GARFO DE MADEIRA, PÉ-DIREITO SIMPLES, EM CHAPA DE MADEIRA RESINADA, 2 UTILIZAÇÕES. AF_09/2020	SINAPI	M2	2,24000000	195,48	437,87
TOTAL SERVIÇO:						2.875,94
VALOR:						3.322,93

2.2.1. 95957 - (COMPOSIÇÃO REPRESENTATIVA) EXECUÇÃO DE ESTRUTURAS DE CONCRETO ARMADO, PARA EDIFICAÇÃO INSTITUCIONAL TÉRREA, FCK = 25 MPA. AF_01/2017 (M3)

MATERIAL	FONTE	UNID	COEFICIENTE	PREÇO UNITÁRIO	TOTAL
00001527 CONCRETO USINADO BOMBEAVEL, CLASSE DE RESISTENCIA C25, COM BRITA 0 E 1, SLUMP = 100 +/- 20 MM, INCLUI SERVIÇO DE BOMBEAMENTO (NBR 8953)	SINAPI	M3	1,10300000	405,25	446,99
TOTAL MATERIAL:					446,99

SERVIÇO	FONTE	UNID	COEFICIENTE	PREÇO UNITÁRIO	TOTAL
96543 ARMAÇÃO DE BLOCO, VIGA BALDRAME E SAPATA UTILIZANDO AÇO CA-60 DE 5 MM - MONTAGEM. AF_06/2017	SINAPI	KG	1,07000000	19,45	20,81
96546 ARMAÇÃO DE BLOCO, VIGA BALDRAME OU SAPATA UTILIZANDO AÇO CA-50 DE 10 MM - MONTAGEM. AF_06/2017	SINAPI	KG	6,60000000	16,07	106,06
96547 ARMAÇÃO DE BLOCO, VIGA BALDRAME OU SAPATA UTILIZANDO AÇO CA-50 DE 12,5 MM - MONTAGEM. AF_06/2017	SINAPI	KG	1,32000000	13,66	18,03
96544 ARMAÇÃO DE BLOCO, VIGA BALDRAME OU SAPATA UTILIZANDO AÇO CA-50 DE 6,3 MM - MONTAGEM. AF_06/2017	SINAPI	KG	0,09000000	18,72	1,68
96545 ARMAÇÃO DE BLOCO, VIGA BALDRAME OU SAPATA UTILIZANDO AÇO CA-50 DE 8 MM - MONTAGEM. AF_06/2017	SINAPI	KG	2,85000000	17,83	50,81
92787 ARMAÇÃO DE LAJE DE UMA ESTRUTURA CONVENCIONAL DE CONCRETO ARMADO EM UMA EDIFICAÇÃO TÉRREA OU SOBRADO UTILIZANDO AÇO CA-50 DE 10,0 MM - MONTAGEM. AF_12/2015	SINAPI	KG	9,97000000	15,13	150,84



RELATÓRIO ANALÍTICO - COMPOSIÇÕES DE CUSTOS

OBRA:	CONSTRUÇÃO DE 06 UNIDADES PADRÃO DE ARMAZENAMENTO DE LEITE - TIPO 02, EM MOMBAÇA/CE, LOTE 01	DATA: 08/03/2022	BDI: 25,22%
DESCRIÇÃO:	CONSTRUÇÃO DE 06 UNIDADES PADRÃO DE ARMAZENAMENTO DE LEITE - TIPO 02, EM MOMBAÇA/CE, LOTE 01	VERSÃO: 027.1 COM DESMONTAGEM	MES: 05/2021
LOCAL:	DIVERSOS LOCAIS, MOMBAÇA/CE	SINAPI: 2021/12 COM DESMONTAGEM	REF: 01/2022
CLIENTE:	PREFEITURA MUNICIPAL DE MOMBAÇA/CE	COMPOSIÇÕES PRÓPRIAS: 0,00%	0,00%

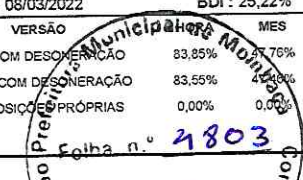

QUANTIDADE	DESCRIÇÃO	UNID	UNID	VALOR UNITÁRIO	VALOR TOTAL
92788	ARMAÇÃO DE LAJE DE UMA ESTRUTURA CONVENCIONAL DE CONCRETO ARMADO EM UMA EDIFICAÇÃO TÉRREA OU SOBRADO UTILIZANDO AÇO CA-50 DE 12,5 MM - MONTAGEM. AF_12/2015	SINAPI	KG	5,09000000	65,45
92785	ARMAÇÃO DE LAJE DE UMA ESTRUTURA CONVENCIONAL DE CONCRETO ARMADO EM UMA EDIFICAÇÃO TÉRREA OU SOBRADO UTILIZANDO AÇO CA-50 DE 6,3 MM - MONTAGEM. AF_12/2015	SINAPI	KG	14,57000000	252,20
92786	ARMAÇÃO DE LAJE DE UMA ESTRUTURA CONVENCIONAL DE CONCRETO ARMADO EM UMA EDIFICAÇÃO TÉRREA OU SOBRADO UTILIZANDO AÇO CA-50 DE 8,0 MM - MONTAGEM. AF_12/2015	SINAPI	KG	11,44000000	191,16
92784	ARMAÇÃO DE LAJE DE UMA ESTRUTURA CONVENCIONAL DE CONCRETO ARMADO EM UMA EDIFICAÇÃO TÉRREA OU SOBRADO UTILIZANDO AÇO CA-60 DE 5,0 MM - MONTAGEM. AF_12/2015	SINAPI	KG	3,28000000	57,79
92778	ARMAÇÃO DE PILAR OU VIGA DE UMA ESTRUTURA CONVENCIONAL DE CONCRETO ARMADO EM UMA EDIFICAÇÃO TÉRREA OU SOBRADO UTILIZANDO AÇO CA-50 DE 10,0 MM - MONTAGEM. AF_12/2015	SINAPI	KG	12,73000000	203,80
92779	ARMAÇÃO DE PILAR OU VIGA DE UMA ESTRUTURA CONVENCIONAL DE CONCRETO ARMADO EM UMA EDIFICAÇÃO TÉRREA OU SOBRADO UTILIZANDO AÇO CA-50 DE 12,5 MM - MONTAGEM. AF_12/2015	SINAPI	KG	5,86000000	79,34
92780	ARMAÇÃO DE PILAR OU VIGA DE UMA ESTRUTURA CONVENCIONAL DE CONCRETO ARMADO EM UMA EDIFICAÇÃO TÉRREA OU SOBRADO UTILIZANDO AÇO CA-50 DE 16,0 MM - MONTAGEM. AF_12/2015	SINAPI	KG	8,38000000	108,10
92781	ARMAÇÃO DE PILAR OU VIGA DE UMA ESTRUTURA CONVENCIONAL DE CONCRETO ARMADO EM UMA EDIFICAÇÃO TÉRREA OU SOBRADO UTILIZANDO AÇO CA-50 DE 20,0 MM - MONTAGEM. AF_12/2015	SINAPI	KG	8,46000000	122,92
92782	ARMAÇÃO DE PILAR OU VIGA DE UMA ESTRUTURA CONVENCIONAL DE CONCRETO ARMADO EM UMA EDIFICAÇÃO TÉRREA OU SOBRADO UTILIZANDO AÇO CA-50 DE 25,0 MM - MONTAGEM. AF_12/2015	SINAPI	KG	1,75000000	24,83
92776	ARMAÇÃO DE PILAR OU VIGA DE UMA ESTRUTURA CONVENCIONAL DE CONCRETO ARMADO EM UMA EDIFICAÇÃO TÉRREA OU SOBRADO UTILIZANDO AÇO CA-50 DE 6,3 MM - MONTAGEM. AF_12/2015	SINAPI	KG	2,30000000	43,12
92777	ARMAÇÃO DE PILAR OU VIGA DE UMA ESTRUTURA CONVENCIONAL DE CONCRETO ARMADO EM UMA EDIFICAÇÃO TÉRREA OU SOBRADO UTILIZANDO AÇO CA-50 DE 8,0 MM - MONTAGEM. AF_12/2015	SINAPI	KG	1,60000000	28,49
92775	ARMAÇÃO DE PILAR OU VIGA DE UMA ESTRUTURA CONVENCIONAL DE CONCRETO ARMADO EM UMA EDIFICAÇÃO TÉRREA OU SOBRADO UTILIZANDO AÇO CA-60 DE 5,0 MM - MONTAGEM. AF_12/2015	SINAPI	KG	4,05000000	78,85
96533	FABRICAÇÃO, MONTAGEM E DESMONTAGEM DE FÔRMA PARA VIGA BALDRAME, EM MADEIRA SERRADA, E=25 MM, 2 UTILIZAÇÕES. AF_06/2017	SINAPI	M2	2,85000000	281,52
92874	LANÇAMENTO COM USO DE BOMBA, ADENSAMENTO E ACABAMENTO DE CONCRETO EM ESTRUTURAS. AF_12/2015	SINAPI	M3	1,00000000	26,86
92510	MONTAGEM E DESMONTAGEM DE FÔRMA DE LAJE MACIÇA, PÉ-DIREITO SIMPLES, EM CHAPA DE MADEIRA COMPENSADA RESINADA, 2 UTILIZAÇÕES. AF_09/2020	SINAPI	M2	4,97000000	282,54
92415	MONTAGEM E DESMONTAGEM DE FÔRMA DE PILARES RETANGULARES E ESTRUTURAS SIMILARES, PÉ-DIREITO SIMPLES, EM CHAPA DE MADEIRA COMPENSADA RESINADA, 2 UTILIZAÇÕES. AF_09/2020	SINAPI	M2	1,93000000	242,87
92451	MONTAGEM E DESMONTAGEM DE FÔRMA DE VIGA, ESCORAMENTO COM GARFO DE MADEIRA, PÉ-DIREITO SIMPLES, EM CHAPA DE MADEIRA RESINADA, 2 UTILIZAÇÕES. AF_09/2020	SINAPI	M2	2,24000000	437,87
TOTAL SERVIÇO:					2.875,94
VALOR:					3.322,93

2.2.2. C0840 - CONCRETO P/VIBR., FCK 15 MPa COM AGREGADO ADQUIRIDO (M3)

EQUIPAMENTO	UNID	UNID	COEFICIENTE	PREÇO UNITÁRIO	TOTAL
10682 BETONEIRA ELÉTRICA 580L (CHP)	H	SEINFRA	0,71400000	22,0900	15,7723
TOTAL EQUIPAMENTO:					15,7723

MAO DE OBRA	UNID	UNID	COEFICIENTE	PREÇO UNITÁRIO	TOTAL
-------------	------	------	-------------	----------------	-------



RELATÓRIO ANALÍTICO - COMPOSIÇÕES DE CUSTOS

OBRA:	CONSTRUÇÃO DE 06 UNIDADES PADRÃO DE ARMAZENAMENTO DE LEITE - TIPO 02, EM MOMBAÇA/CE, LOTE 01	DATA:	08/03/2022	BDI:	25,25%				
DESCRIÇÃO:	CONSTRUÇÃO DE 06 UNIDADES PADRÃO DE ARMAZENAMENTO DE LEITE - TIPO 02, EM MOMBAÇA/CE, LOTE 01	SEINFRA	027.1 COM DESONERACÃO	HORA	83,85%	MES	47,76%	REF.	01/2022
LOCAL:	DIVERSOS LOCAIS, MOMBAÇA/CE	SINAPI	2021/12 COM DESONERACÃO	COMPOSIÇÕES PRÓPRIAS	83,85%	47,48%	0,00%		
CLIENTE:	PREFEITURA MUNICIPAL DE MOMBAÇA/CE								

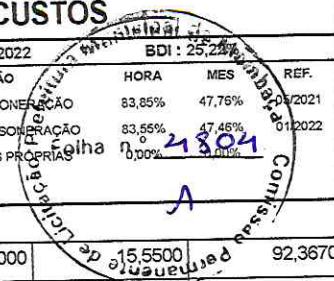

12543	SERVENTE	SEINFRA	H	5,94000000	15,5500	92,3670
TOTAL MAO DE OBRA:						92,3670

MATERIAL	UNID	COEFICIENTE	PREÇO UNITÁRIO	TOTAL
10109 AREIA MEDIA	M3	0,88720000	66,8300	59,2916
10805 CIMENTO PORTLAND	KG	294,00000000	0,5500	161,7000
11605 PEDRISCO	M3	0,83600000	73,1600	61,1618
TOTAL MATERIAL:				282,1534
VALOR:				390,29

2.2.3. C4301 - FORMA PARA CONCRETO "IN LOCO", INCLUSIVE DESFORMA (M2)

MAO DE OBRA	UNID	COEFICIENTE	PREÇO UNITÁRIO	TOTAL
10041 AJUDANTE DE CARPINTEIRO	H	0,24750000	16,7700	4,1506
10498 CARPINTEIRO	H	0,24750000	20,7700	5,1406
TOTAL MAO DE OBRA:				9,2912

SERVICO	UNID	COEFICIENTE	PREÇO UNITÁRIO	TOTAL
C4282 FORMA P/ CONCRETO "IN LOCO" (APLICAÇÃO)	M2	1,00000000	74,1700	74,1700
C4281 FORMA P/ CONCRETO "IN LOCO" (FABRICAÇÃO)	M2	0,20000000	163,1900	32,6380
TOTAL SERVICOS:				106,8080
VALOR:				116,10

2.2.4. 93204 - CINTA DE AMARRAÇÃO DE ALVENARIA MOLDADA IN LOCO EM CONCRETO. AF_03/2016 (M)

MATERIAL	UNID	COEFICIENTE	PREÇO UNITÁRIO	TOTAL
00002692 DESMOLDANTE PROTETOR PARA FORMAS DE MADEIRA, DE BASE OLEOSA EMULSIONADA EM AGUA	L	0,00350000	6,79	0,02
00039017 ESPACADOR / DISTANCIADOR CIRCULAR COM ENTRADA LATERAL, EM PLASTICO, PARA VERGALHAO *4,2 A 12,5* MM, COBRIMENTO 20 MM	UN	6,00000000	0,21	1,26
TOTAL MATERIAL:				1,28

SERVICO	UNID	COEFICIENTE	PREÇO UNITÁRIO	TOTAL
94970 CONCRETO FCK = 20MPA, TRAÇO 1:2,7:3 (EM MASSA SECA DE CIMENTO/ AREIA MÉDIA/ BRITA 1) - PREPARO MECÂNICO COM BETONEIRA 600 L. AF_05/2021	M3	0,01540000	349,10	5,37
92793 CORTE E DOBRA DE AÇO CA-50, DIÂMETRO DE 8,0 MM, UTILIZADO EM ESTRUTURAS DIVERSAS, EXCETO LAJES. AF_12/2015	KG	0,79000000	14,17	11,19
92270 FABRICAÇÃO DE FÔRMA PARA VIGAS, COM MADEIRA SERRADA, E = 25 MM. AF_09/2020	M2	0,20000000	143,53	28,70
88309 PEDREIRO COM ENCARGOS COMPLEMENTARES	H	0,36000000	20,60	7,41
88316 SERVENTE COM ENCARGOS COMPLEMENTARES	H	0,18000000	15,61	2,80
TOTAL SERVICOS:				55,47
VALOR:				56,75

2.3.1. C0073 - ALVENARIA DE TIJOLO CERÂMICO FURADO (9x19x19)cm C/ARGAMASSA MISTA DE CAL HIDRATADA ESP.=10cm (1:2:3) (M2)

MAO DE OBRA	UNID	COEFICIENTE	PREÇO UNITÁRIO	TOTAL
12391 PEDREIRO	H	0,99000000	20,7700	20,5623
12543 SERVENTE	H	1,10880000	15,5500	17,2418
TOTAL MAO DE OBRA:				37,8041



RELATÓRIO ANALÍTICO - COMPOSIÇÕES DE CUSTOS

OBRA:	CONSTRUÇÃO DE 06 UNIDADES PADRÃO DE ARMAZENAMENTO DE LEITE - TIPO 02, EM MOMBAÇA/CE, LOTE 01	DATA:	08/03/2022	BDI:	25,22%
DESCRIÇÃO:	CONSTRUÇÃO DE 06 UNIDADES PADRÃO DE ARMAZENAMENTO DE LEITE - TIPO 02, EM MOMBAÇA/CE, LOTE 01	FONTE	VERSÃO	PROPRIAS	REF.
LOCAL:	DIVERSOS LOCAIS, MOMBAÇA/CE	SEINFRA	027.1 COM DESONERAÇÃO	83,85%	05/2021
CLIENTE:	PREFEITURA MUNICIPAL DE MOMBAÇA/CE	SINAPI	2021/12 COM DESONERAÇÃO	83,55%	01/2022
			COMPOSIÇÕES	0,00%	0,00%



MATERIAL	FONTE	UNID	COEFICIENTE	PREÇO UNITÁRIO	TOTAL	
10109	AREIA MEDIA	SEINFRA	M3	0,01500000	66,8300	1,0025
10441	CAL HIDRATADA	SEINFRA	KG	2,18000000	1,0900	2,3762
10805	CIMENTO PORTLAND	SEINFRA	KG	2,18000000	0,5500	1,1990
12081	TIJOLO CERÂMICO FURADO 9X19X19CM	SEINFRA	UN	25,00000000	0,6700	16,7500
TOTAL MATERIAL:					21,3277	
VALOR:					59,13	

2.3.2. 93189 - VERGA MOLDADA IN LOCO EM CONCRETO PARA PORTAS COM MAIS DE 1,5 M DE VÃO. AF_03/2016 (M)

MATERIAL	FONTE	UNID	COEFICIENTE	PREÇO UNITÁRIO	TOTAL	
00002692	DESMOLDANTE PROTETOR PARA FORMAS DE MADEIRA, DE BASE OLEOSA EMULSIONADA EM AGUA	SINAPI	L	0,00700000	6,79	0,04
00039017	ESPACADOR / DISTANCIADOR CIRCULAR COM ENTRADA LATERAL, EM PLASTICO, PARA VERGALHAO *4,2 A 12,5* MM, COBRIMENTO 20 MM	SINAPI	UN	6,00000000	0,21	1,26
00004491	PONTALETE *7,5 X 7,5* CM EM PINUS, MISTA OU EQUIVALENTE DA REGIAO - BRUTA	SINAPI	M	0,37900000	11,05	4,18
TOTAL MATERIAL:					5,48	

SERVICO	FONTE	UNID	COEFICIENTE	PREÇO UNITÁRIO	TOTAL	
94970	CONCRETO FCK = 20MPA, TRAÇO 1:2,7:3 (EM MASSA SECA DE CIMENTO/ AREIA MÉDIA/ BRITA 1) - PREPARO MECÂNICO COM BETONEIRA 600 L. AF_05/2021	SINAPI	M3	0,02400000	349,10	8,37
92793	CORTE E DOBRA DE AÇO CA-50, DIÂMETRO DE 8,0 MM, UTILIZADO EM ESTRUTURAS DIVERSAS, EXCETO LAJES. AF_12/2015	SINAPI	KG	0,79000000	14,17	11,19
92270	FABRICAÇÃO DE FÔRMA PARA VIGAS, COM MADEIRA SERRADA, E = 25 MM. AF_09/2020	SINAPI	M2	0,40000000	143,53	57,41
88309	PEDREIRO COM ENCARGOS COMPLEMENTARES	SINAPI	H	0,35000000	20,60	7,21
88316	SERVENTE COM ENCARGOS COMPLEMENTARES	SINAPI	H	0,17500000	15,61	2,73
TOTAL SERVIÇO:					86,91	
VALOR:					92,39	

3. 93186 - VERGA MOLDADA IN LOCO EM CONCRETO PARA JANELAS COM ATÉ 1,5 M DE VÃO. AF_03/2016 (M)

MATERIAL	FONTE	UNID	COEFICIENTE	PREÇO UNITÁRIO	TOTAL	
00002692	DESMOLDANTE PROTETOR PARA FORMAS DE MADEIRA, DE BASE OLEOSA EMULSIONADA EM AGUA	SINAPI	L	0,00600000	6,79	0,04
00039017	ESPACADOR / DISTANCIADOR CIRCULAR COM ENTRADA LATERAL, EM PLASTICO, PARA VERGALHAO *4,2 A 12,5* MM, COBRIMENTO 20 MM	SINAPI	UN	6,00000000	0,21	1,26
00004491	PONTALETE *7,5 X 7,5* CM EM PINUS, MISTA OU EQUIVALENTE DA REGIAO - BRUTA	SINAPI	M	0,35200000	11,05	3,88
TOTAL MATERIAL:					5,18	

SERVICO	FONTE	UNID	COEFICIENTE	PREÇO UNITÁRIO	TOTAL	
94970	CONCRETO FCK = 20MPA, TRAÇO 1:2,7:3 (EM MASSA SECA DE CIMENTO/ AREIA MÉDIA/ BRITA 1) - PREPARO MECÂNICO COM BETONEIRA 600 L. AF_05/2021	SINAPI	M3	0,01800000	349,10	6,28
92792	CORTE E DOBRA DE AÇO CA-50, DIÂMETRO DE 6,3 MM, UTILIZADO EM ESTRUTURAS DIVERSAS, EXCETO LAJES. AF_12/2015	SINAPI	KG	0,49000000	14,05	6,88
92270	FABRICAÇÃO DE FÔRMA PARA VIGAS, COM MADEIRA SERRADA, E = 25 MM. AF_09/2020	SINAPI	M2	0,35000000	143,53	50,23
88309	PEDREIRO COM ENCARGOS COMPLEMENTARES	SINAPI	H	0,37600000	20,60	7,74
88316	SERVENTE COM ENCARGOS COMPLEMENTARES	SINAPI	H	0,18800000	15,61	2,93
TOTAL SERVIÇO:					74,06	



RELATÓRIO ANALÍTICO - COMPOSIÇÕES DE CUSTOS

OBRA:	CONSTRUÇÃO DE 06 UNIDADES PADRÃO DE ARMAZENAMENTO DE LEITE - TIPO 02, EM MOMBÇAÇA, LOTE 01	DATA : 08/03/2022	BDI : 25,22%	
DESCRIÇÃO:	CONSTRUÇÃO DE 06 UNIDADES PADRÃO DE ARMAZENAMENTO DE LEITE - TIPO 02, EM MOMBÇAÇA, LOTE 01	FONTE	VERSÃO	REF.
LOCAL:	DIVERSOS LOCAIS, MOMBÇAÇA	SEINFRA	027.1 COM DESONERAÇÃO	83,85% 47,76% 01/03/2021
CLIENTE:	PREFEITURA MUNICIPAL DE MOMBÇAÇA	SINAPI	2021/12 COM DESONERAÇÃO	83,55% 47,46% 01/03/2022
			COMPOSIÇÕES PRÓPRIAS	0,00% 0,00%

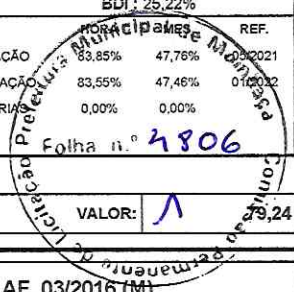

2.3.4. 93196 - CONTRAVERGA MOLDADA IN LOCO EM CONCRETO PARA VÃOS DE ATÉ 1,5 M DE COMPRIMENTO. AF_03/2016 (M)

MATERIAL	FONTE	UNID	COEFICIENTE	PREÇO UNITÁRIO	TOTAL	
00002692	DESMOLDANTE PROTETOR PARA FORMAS DE MADEIRA, DE BASE OLEOSA EMULSIONADA EM AGUA	SINAPI	L	0,00600000	6,79	0,04
00039017	ESPACADOR / DISTANCIADOR CIRCULAR COM ENTRADA LATERAL, EM PLASTICO, PARA VERGALHAO *4,2 A 12,5* MM, COBRIMENTO 20 MM	SINAPI	UN	6,00000000	0,21	1,26
TOTAL MATERIAL:					1,30	

SERVICO	FONTE	UNID	COEFICIENTE	PREÇO UNITÁRIO	TOTAL	
94970	CONCRETO FCK = 20MPA, TRAÇO 1:2,7:3 (EM MASSA SECA DE CIMENTO/ AREIA MÉDIA/ BRITA 1) - PREPARO MECÂNICO COM BETONEIRA 600 L. AF_05/2021	SINAPI	M3	0,01800000	349,10	6,28
2792	CORTE E DOBRA DE AÇO CA-50, DIÂMETRO DE 6,3 MM, UTILIZADO EM ESTRUTURAS DIVERSAS, EXCETO LAJES. AF_12/2015	SINAPI	KG	0,49000000	14,05	6,88
92270	FABRICAÇÃO DE FÔRMA PARA VIGAS, COM MADEIRA SERRADA, E = 25 MM. AF_09/2020	SINAPI	M2	0,35000000	143,53	50,23
88309	PEDREIRO COM ENCARGOS COMPLEMENTARES	SINAPI	H	0,37600000	20,60	7,74
88316	SERVENTE COM ENCARGOS COMPLEMENTARES	SINAPI	H	0,18800000	15,61	2,93
TOTAL SERVICOS:					74,06	

VALOR: 75,36

2.4.1. C3971 - FORRO DE GESSO CONVENCIONAL (60x60)cm SEM TIRO E ARAME GALVANIZADO ENCAPADO - FORNECIMENTO E MONTAGEM (M2)

MATERIAL	FONTE	UNID	COEFICIENTE	PREÇO UNITÁRIO	TOTAL	
18289	FORRO DE GESSO CONVENCIONAL (60x60)cm SEM TIRO E ARAME GALVANIZADO ENCAPADO	SEINFRA	M2	1,00000000	24,0800	24,0800
TOTAL MATERIAL:					24,0800	

VALOR: 24,08

2. 88488 - APLICAÇÃO MANUAL DE PINTURA COM TINTA LÁTEX ACRÍLICA EM TETO, DUAS DEMÃOS. AF_06/2014 (M2)

MATERIAL	FONTE	UNID	COEFICIENTE	PREÇO UNITÁRIO	TOTAL	
00007356	TINTA LATEX ACRILICA PREMIUM, COR BRANCO FOSCO	SINAPI	L	0,33000000	19,67	6,49
TOTAL MATERIAL:					6,49	

SERVICO	FONTE	UNID	COEFICIENTE	PREÇO UNITÁRIO	TOTAL	
88310	PINTOR COM ENCARGOS COMPLEMENTARES	SINAPI	H	0,24400000	21,67	5,28
88316	SERVENTE COM ENCARGOS COMPLEMENTARES	SINAPI	H	0,08900000	15,61	1,38
TOTAL SERVICOS:					6,66	

VALOR: 13,15

2.5.1. C1947 - PONTO ELÉTRICO, MATERIAL E EXECUÇÃO (PT)

MAO DE OBRA	FONTE	UNID	COEFICIENTE	PREÇO UNITÁRIO	TOTAL	
10042	AJUDANTE DE ELETRICISTA	SEINFRA	H	2,97000000	16,7700	49,8069
12312	ELETRICISTA	SEINFRA	H	2,97000000	20,7700	61,6869
12543	SERVENTE	SEINFRA	H	2,47500000	15,5500	38,4863
TOTAL MAO DE OBRA:					149,9801	

MATERIAL	FONTE	UNID	COEFICIENTE	PREÇO UNITÁRIO	TOTAL
----------	-------	------	-------------	----------------	-------



RELATÓRIO ANALÍTICO - COMPOSIÇÕES DE CUSTOS

OBRA:	CONSTRUÇÃO DE 06 UNIDADES PADRÃO DE ARMAZENAMENTO DE LEITE - TIPO 02, EM MOMBAÇA/CE, LOTE 01	DATA : 08/03/2022	
DESCRIÇÃO:	CONSTRUÇÃO DE 06 UNIDADES PADRÃO DE ARMAZENAMENTO DE LEITE - TIPO 02, EM MOMBAÇA/CE, LOTE 01	FONTES:	VERSÃO:
LOCAL:	DIVERSOS LOCAIS, MOMBAÇA/CE	SEINFRA	027.1 COM DESONERAÇÃO
CLIENTE:	PREFEITURA MUNICIPAL DE MOMBAÇA/CE	SINAPI	2021/12 COM DESONERAÇÃO
			COMPOSIÇÕES PROGRARIAS

Prefeitura Municipal de Mombaça/CE
 BDI: 25,82%
 09/2021
 09/2022
 83,85% 47,76%
 83,56% 47,46%
 0,40% 4,807
 1,9400
 1,7400

ITEM	DESCRIÇÃO	UNID	QUANTIDADE	VALOR UNITÁRIO	VALOR TOTAL
I0356	CABO ISOLADO PVC 750V 2,5 MM2	M	12,00000000	1,9400	23,2800
I0419	CAIXA ESTAMPADA 3"X3", 4"X2", 4"X4" - CHAPA 18	UN	1,00000000	1,7400	1,7400
I0428	CAIXA PASSAG. CHAPA C/TAMPA PARAF. 100X100X80MM	UN	1,00000000	10,1100	10,1100
I0957	CURVA DE PVC RIGIDO PARA ELETRODUTO DE 3/4"	UN	1,00000000	2,0000	2,0000
I0981	DISJUNTOR MONOPOLAR 16A	UN	0,10000000	9,4100	0,9410
I1075	ELETRODUTO DE PVC RIGIDO 3/4"	M	3,00000000	3,4700	10,4100
I1105	ESPELHO 4"X2" OU 3"X3"	UN	1,00000000	2,5800	2,5800
I1181	FITA ISOLANTE	M	3,00000000	0,8100	2,4300
I1262	INTERRUPTOR 2 TECLAS PARALELO 1 TOMADA 2POLOS	UN	1,00000000	22,0700	22,0700
I1409	LUVA DE PVC RIGIDO PARA ELETRODUTO 3/4"	UN	2,00000000	0,8700	1,7400
TOTAL MATERIAL:					77,3010
VALOR:					227,28

2.5.2. C1640 - LUMINÁRIA FLUORESCENTE COMPLETA C/1 LÂMPADA DE 20W (UN)

MAO DE OBRA		UNID	COEFICIENTE	PREÇO UNITÁRIO	TOTAL
I0042	AJUDANTE DE ELETRICISTA	H	0,49500000	16,7700	8,3012
I2312	ELETRICISTA	H	0,99000000	20,7700	20,5623
TOTAL MAO DE OBRA:					28,8635

MATERIAL		UNID	COEFICIENTE	PREÇO UNITÁRIO	TOTAL
I1360	LUMINARIA FLUOR. 1X20W COMPLETA C/ LAMPADA	UN	1,00000000	39,8400	39,8400
TOTAL MATERIAL:					39,8400
VALOR:					68,70

2.6.1. C1948 - PONTO HIDRÁULICO, MATERIAL E EXECUÇÃO (PT)

MAO DE OBRA		UNID	COEFICIENTE	PREÇO UNITÁRIO	TOTAL
I0043	AJUDANTE DE ENCANADOR	H	2,97000000	16,7700	49,8069
I2320	ENCANADOR	H	2,97000000	20,3200	60,3504
I2543	SERVENTE	H	2,47500000	15,5500	38,4863
TOTAL MAO DE OBRA:					148,6436

MATERIAL		UNID	COEFICIENTE	PREÇO UNITÁRIO	TOTAL
I0108	AREIA GROSSA	M3	0,00350000	73,9700	0,2589
I0441	CAL HIDRATADA	KG	2,50000000	1,0900	2,7250
I0805	CIMENTO PORTLAND	KG	2,50000000	0,5500	1,3750
I0884	COTOVELO PVC SOLDAVEL DE 25MM	UN	2,00000000	0,5800	1,1600
I0885	COTOVELO PVC SOLDAVEL DE 32MM	UN	4,00000000	1,7400	6,9600
I1293	JOELHO PVC ROSCAVEL DE 1"	UN	1,00000000	4,9300	4,9300
I1412	LUVA PVC SOLDAVEL DE 32MM	UN	2,00000000	1,5300	3,0600
I1426	LUVA REDUÇÃO PVC SOLDAVEL DE 32X25MM	UN	1,00000000	2,9300	2,9300
I1973	TE PVC SOLDAVEL 32MM	UN	1,00000000	3,3000	3,3000
I2200	TUBO PVC SOLDÁVEL DE 25MM (3/4")	M	1,20000000	2,9600	3,5520
I2201	TUBO PVC SOLDÁVEL DE 32MM (1")	M	5,00000000	6,6400	33,2000
TOTAL MATERIAL:					63,4509
VALOR:					212,09



RELATÓRIO ANALÍTICO - COMPOSIÇÕES DE CUSTOS

OBRA:	CONSTRUÇÃO DE 06 UNIDADES PADRÃO DE ARMAZENAMENTO DE LEITE - TIPO 02, EM MOMBAÇA/CE, LOTE 01	DATA:	08/03/2022	BDI:	25,00%				
DESCRIÇÃO:	CONSTRUÇÃO DE 06 UNIDADES PADRÃO DE ARMAZENAMENTO DE LEITE - TIPO 02, EM MOMBAÇA/CE, LOTE 01	VERSÃO:		HORA:	83,85%	MED:	47,76%	REF.	05/2021
LOCAL:	DIVERSOS LOCAIS, MOMBAÇA/CE	SEINFRA:	027.1 COM DESONERAÇÃO						01/2022
CLIENTE:	PREFEITURA MUNICIPAL DE MOMBAÇA/CE	SINAPI:	2021/12 COM DESONERAÇÃO						
			COMPOSIÇÕES PRÓPRIAS						

2.6.2. C3586 - CAIXA SIFONADA 150X150X50cm COM GRELHA - PADRÃO POPULAR (UN)

MAO DE OBRA	FONTE	UNID	COEFICIENTE	PREÇO UNITÁRIO	TOTAL	
10043	AJUDANTE DE ENCANADOR	SEINFRA	H	0,49500000	16,7700	8,3012
12320	ENCANADOR	SEINFRA	H	0,49500000	20,3200	10,0584
TOTAL MAO DE OBRA:					18,3596	

MATERIAL	FONTE	UNID	COEFICIENTE	PREÇO UNITÁRIO	TOTAL	
10435	CAIXA SIFONADA 150 x 150 x 50 COM GRELHA	SEINFRA	UN	1,00000000	29,7000	29,7000
TOTAL MATERIAL:					29,7000	

VALOR: 48,06

3. C3592 - MUTIRÃO MISTO - TUBO PVC BRANCO P/ESGOTO D=50mm(2") (M)

MAO DE OBRA	FONTE	UNID	COEFICIENTE	PREÇO UNITÁRIO	TOTAL	
12320	ENCANADOR	SEINFRA	H	0,29700000	20,3200	6,0350
TOTAL MAO DE OBRA:					6,0350	

MATERIAL	FONTE	UNID	COEFICIENTE	PREÇO UNITÁRIO	TOTAL	
10026	ADESIVO PARA TUBO DE PVC RIGIDO	SEINFRA	KG	0,00750000	44,7100	0,3353
11888	SOLUÇÃO LIMPADORA PARA PVC RIGIDO	SEINFRA	L	0,01100000	38,8300	0,4271
12195	TUBO PVC ESGOTO DE 50MM (2") - (NBR 5688)	SEINFRA	M	1,01000000	6,5800	6,6458
TOTAL MATERIAL:					7,4082	

VALOR: 13,44

2.7.1. C3659 - PORTÃO DE METALON E BARRA CHATA DE FERRO C/FECHADURA E DOBRADIÇA, INCLUS. PINTURA ESMALTE SINTÉTICO (M2)

MAO DE OBRA	FONTE	UNID	COEFICIENTE	PREÇO UNITÁRIO	TOTAL	
11530	MONTADOR	SEINFRA	H	0,99000000	20,7700	20,5623
12391	PEDREIRO	SEINFRA	H	0,34650000	20,7700	7,1968
12543	SERVENTE	SEINFRA	H	0,24750000	15,5500	3,8486
TOTAL MAO DE OBRA:					31,6077	

MATERIAL	FONTE	UNID	COEFICIENTE	PREÇO UNITÁRIO	TOTAL	
10108	AREIA GROSSA	SEINFRA	M3	0,00100000	73,9700	0,0740
10805	CIMENTO PORTLAND	SEINFRA	KG	0,15000000	0,5500	0,0825
16727	PORTÃO EM METALON E BARRA CHATA DE FERRO C/FECHADURA E DOBRADIÇAS, INCLUS. PINTURA ESMALTE SINTÉTICO (=1M2)	SEINFRA	UN	1,00000000	348,9300	348,9300
TOTAL MATERIAL:					349,0865	

VALOR: 380,69

2.7.2. C1516 - JANELA DE ALUMÍNIO, TIPO VENEZIANA (M2)

MAO DE OBRA	FONTE	UNID	COEFICIENTE	PREÇO UNITÁRIO	TOTAL	
10046	AJUDANTE DE SERRALHEIRO	SEINFRA	H	1,48500000	16,7700	24,9035
11858	SERRALHEIRO	SEINFRA	H	2,47500000	20,7700	51,4058
TOTAL MAO DE OBRA:					76,3093	

MATERIAL	FONTE	UNID	COEFICIENTE	PREÇO UNITÁRIO	TOTAL	
10207	BATENTE ALUMINIO L 1.1/2X1X1/8 ANOD 60X210	SEINFRA	UN	1,00000000	60,1900	60,1900

RELATÓRIO ANALÍTICO - COMPOSIÇÕES DE CUSTOS



OBRA:	CONSTRUÇÃO DE 06 UNIDADES PADRÃO DE ARMAZENAMENTO DE LEITE - TIPO 02, EM MOMBAÇA/CE, LOTE 01
DESCRIÇÃO:	CONSTRUÇÃO DE 06 UNIDADES PADRÃO DE ARMAZENAMENTO DE LEITE - TIPO 02, EM MOMBAÇA/CE, LOTE 01
LOCAL:	DIVERSOS LOCAIS, MOMBAÇA/CE
CLIENTE:	PREFEITURA MUNICIPAL DE MOMBAÇA/CE

DATA:	08/03/2022	BDI:	25,28%	
FONTE	VERSÃO	HORA	ME	REF.
SEINFRA	027.1 COM DESONERACÃO	83,85%	47,76%	05/2021
SINAPI	2021/12 COM DESONERACÃO	83,55%	47,46%	01/2022
COMPOSIÇÕES PROPRIAS		100,00%	47,80%	

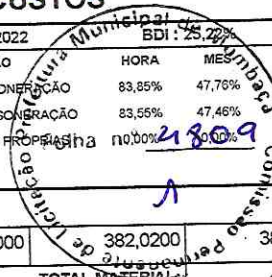

11275	JANELA EM ALUMINIO, TIPO VENEZIANA	SEINFRA	M2	1,00000000	382,0200	382,0200
					TOTAL MATERIAL:	442,2100
					VALOR:	518,52

2.7.3. C1426 - GRADE DE FERRO DE PROTEÇÃO (M2)

MAO DE OBRA		FONTE	UNID	COEFICIENTE	PREÇO UNITÁRIO	TOTAL
12391	PEDREIRO	SEINFRA	H	2,97000000	20,7700	61,6869
12543	SERVENTE	SEINFRA	H	2,97000000	15,5500	46,1835
					TOTAL MAO DE OBRA:	107,8704

MATERIAL		FONTE	UNID	COEFICIENTE	PREÇO UNITÁRIO	TOTAL
10109	AREIA MEDIA	SEINFRA	M3	0,00800000	66,8300	0,5346
10441	CAL HIDRATADA	SEINFRA	KG	0,57000000	1,0900	0,6213
10805	CIMENTO PORTLAND	SEINFRA	KG	2,84000000	0,5500	1,5620
11222	GRADE DE FERRO	SEINFRA	M2	1,00000000	97,6300	97,6300
					TOTAL MATERIAL:	100,3479
					VALOR:	208,22

2.8.1.1. C0776 - CHAPISCO C/ ARGAMASSA DE CIMENTO E AREIA S/PENEIRAR TRAÇO 1:3 ESP.= 5mm P/ PAREDE (M2)

MAO DE OBRA		FONTE	UNID	COEFICIENTE	PREÇO UNITÁRIO	TOTAL
12391	PEDREIRO	SEINFRA	H	0,09900000	20,7700	2,0562
12543	SERVENTE	SEINFRA	H	0,14850000	15,5500	2,3092
					TOTAL MAO DE OBRA:	4,3654

MATERIAL		FONTE	UNID	COEFICIENTE	PREÇO UNITÁRIO	TOTAL
10109	AREIA MEDIA	SEINFRA	M3	0,00610000	66,8300	0,4077
10805	CIMENTO PORTLAND	SEINFRA	KG	2,43000000	0,5500	1,3365
					TOTAL MATERIAL:	1,7442
					VALOR:	6,11

2.8.1.2. C3246 - EMBOÇO C/ ARGAMASSA DE CIMENTO E AREIA S/ PENEIRAR, TRAÇO 1:7 (M2)

MAO DE OBRA		FONTE	UNID	COEFICIENTE	PREÇO UNITÁRIO	TOTAL
12391	PEDREIRO	SEINFRA	H	0,59400000	20,7700	12,3374
12543	SERVENTE	SEINFRA	H	0,59400000	15,5500	9,2367
					TOTAL MAO DE OBRA:	21,5741

SERVICO		FONTE	UNID	COEFICIENTE	PREÇO UNITÁRIO	TOTAL
C0174	ARGAMASSA DE CIMENTO E AREIA S/PEN. TRAÇO 1:7	SEINFRA	M3	0,02000000	349,6100	6,9922
					TOTAL SERVIÇO:	6,9922
					VALOR:	28,57

2.8.1.3. C4443 - CERÂMICA ESMALTADA RETIFICADA C/ ARG. PRÉ-FABRICADA ATÉ 30x30cm (900cm²) - PEI-5/PEI-4 - P/ PAREDE (M2)

MAO DE OBRA		FONTE	UNID	COEFICIENTE	PREÇO UNITÁRIO	TOTAL
11328	LADRILHISTA	SEINFRA	H	0,71280000	20,7700	14,8049
12543	SERVENTE	SEINFRA	H	0,71280000	15,5500	11,0840

RELATÓRIO ANALÍTICO - COMPOSIÇÕES DE CUSTOS



OBRA:	CONSTRUÇÃO DE 06 UNIDADES PADRÃO DE ARMAZENAMENTO DE LEITE - TIPO 02, EM MOMBAÇA/CE, LOTE 01	DATA : 08/03/2022	BDI : 25,20%	
DESCRIÇÃO:	CONSTRUÇÃO DE 06 UNIDADES PADRÃO DE ARMAZENAMENTO DE LEITE - TIPO 02, EM MOMBAÇA/CE, LOTE 01	VERÃO	HORA	MES
LOCAL:	DIVERSOS LOCAIS, MOMBAÇA/CE	SEINFRA	027.1 COM DESONERACÃO	83,85% 47,76%
CLIENTE:	PREFEITURA MUNICIPAL DE MOMBAÇA/CE	SINAPI	2021/12 COM DESONERACÃO	83,85% 47,76%
			COMPOSIÇÕES PRÓPRIAS	0,00% 0,00%

TOTAL MAO DE OBRA: 25,8889

MATERIAL	DESCRIÇÃO	FONTE	UNID	COEFICIENTE	PREÇO UNITÁRIO	TOTAL
I6508	ARGAMASSA COLANTE PRÉ-FABRICADA P/ CERÂMICAS E PORCELANATOS	SEINFRA	KG	6,00000000	2,0100	12,0600
I6498	CERÂMICA ESMALTADA RETIFICADA DIMENSÕES ATÉ 30x30cm (900 cm²) - PEI-5/PEI-4	SEINFRA	M2	1,10000000	33,8400	37,2240
TOTAL MATERIAL:						49,2840
VALOR:						75,17

2.8.2.1. C0776 - CHAPISCO C/ ARGAMASSA DE CIMENTO E AREIA S/PENEIRAR TRAÇO 1:3 ESP.= 5mm P/ PAREDE (M2)

MAO DE OBRA	DESCRIÇÃO	FONTE	UNID	COEFICIENTE	PREÇO UNITÁRIO	TOTAL
I2391	PEDREIRO	SEINFRA	H	0,09900000	20,7700	2,0562
I2543	SERVENTE	SEINFRA	H	0,14850000	15,5500	2,3092
TOTAL MAO DE OBRA:						4,3654

MATERIAL	DESCRIÇÃO	FONTE	UNID	COEFICIENTE	PREÇO UNITÁRIO	TOTAL
I0109	AREIA MEDIA	SEINFRA	M3	0,00610000	66,8300	0,4077
I0805	CIMENTO PORTLAND	SEINFRA	KG	2,43000000	0,5500	1,3365
TOTAL MATERIAL:						1,7442
VALOR:						6,11

2.8.2.2. C3162 - REBOCO C/ ARGAMASSA DE CIMENTO E AREIA S/ PENEIRAR, TRAÇO 1:7 (M2)

MAO DE OBRA	DESCRIÇÃO	FONTE	UNID	COEFICIENTE	PREÇO UNITÁRIO	TOTAL
I2391	PEDREIRO	SEINFRA	H	0,59400000	20,7700	12,3374
I2543	SERVENTE	SEINFRA	H	0,59400000	15,5500	9,2367
TOTAL MAO DE OBRA:						21,5741

SERVICO	DESCRIÇÃO	FONTE	UNID	COEFICIENTE	PREÇO UNITÁRIO	TOTAL
C0174	ARGAMASSA DE CIMENTO E AREIA S/PEN. TRAÇO 1:7	SEINFRA	M3	0,02500000	349,6100	8,7403
TOTAL SERVICIO:						8,7403
VALOR:						30,31

2.8.2.3. C1614 - LATEX DUAS DEMÃOS EM PAREDES EXTERNAS S/MASSA (M2)

MAO DE OBRA	DESCRIÇÃO	FONTE	UNID	COEFICIENTE	PREÇO UNITÁRIO	TOTAL
I0045	AJUDANTE DE PINTOR	SEINFRA	H	0,34650000	16,7700	5,8108
I2395	PINTOR	SEINFRA	H	0,39600000	20,7700	8,2249
TOTAL MAO DE OBRA:						14,0357

MATERIAL	DESCRIÇÃO	FONTE	UNID	COEFICIENTE	PREÇO UNITÁRIO	TOTAL
I0035	AGUARRAZ MINERAL	SEINFRA	L	0,05000000	17,0200	0,8510
I1347	LIXA PARA MADEIRA/MASSA	SEINFRA	UN	0,25000000	0,5400	0,1350
I1488	LÍQUIDO PREPARADOR DE SUPERFICIES	SEINFRA	L	0,12000000	11,7900	1,4148
I2097	TINTA LATEX ACRÍLICA	SEINFRA	L	0,17000000	24,3400	4,1378
TOTAL MATERIAL:						6,5386
VALOR:						20,57

RELATÓRIO ANALÍTICO - COMPOSIÇÕES DE CUSTOS



OBRA:	CONSTRUÇÃO DE 06 UNIDADES PADRÃO DE ARMAZENAMENTO DE LEITE - TIPO 02, EM MOMBAÇA/CE, LOTE 01	DATA : 08/03/2022	BPI : 25,22%		
DESCRIÇÃO:	CONSTRUÇÃO DE 06 UNIDADES PADRÃO DE ARMAZENAMENTO DE LEITE - TIPO 02, EM MOMBAÇA/CE, LOTE 01	FONTE	VERSÃO	MES	REF.
LOCAL:	DIVERSOS LOCAIS, MOMBAÇA/CE	SEINFRA	027.1 COM DESONERACAO	83,85%	05/2021
CLIENTE:	PREFEITURA MUNICIPAL DE MOMBAÇA/CE	SINAPI	2021/12 COM DESONERACAO	83,55%	01/2022
			COMPOSIÇÕES PRÓPRIAS	0,00%	0,00%



2.9.1. C3025 - PISO MORTO CONCRETO FCK=13,5MPa C/PREPARO E LANÇAMENTO (M3)

MAO DE OBRA		FONTE	UNID	COEFICIENTE	PREÇO UNITÁRIO	TOTAL
I2391	PEDREIRO	SEINFRA	H	1,98000000	20,7700	41,1246
I2543	SERVENTE	SEINFRA	H	5,94000000	15,5500	92,3670
TOTAL MAO DE OBRA:						133,4916

SERVICO	FONTE	UNID	COEFICIENTE	PREÇO UNITÁRIO	TOTAL	
C0839	CONCRETO P/MBR., FCK 13.5 MPa COM AGREGADO ADQUIRIDO	SEINFRA	M3	1,00000000	384,3500	384,3500
TOTAL SERVICOS:					384,3500	
VALOR:					517,84	

2. C2996 - CERÂMICA ESMALTADA RETIFICADA C/ ARG. PRÉ-FABRICADA ATÉ 30x30 cm (900 cm²) - PEI-5/PEI-4 - P/ PISO (M2)

MAO DE OBRA		FONTE	UNID	COEFICIENTE	PREÇO UNITÁRIO	TOTAL
I1328	LADRILHISTA	SEINFRA	H	0,59400000	20,7700	12,3374
I2543	SERVENTE	SEINFRA	H	0,59400000	15,5500	9,2367
TOTAL MAO DE OBRA:						21,5741

MATERIAL	FONTE	UNID	COEFICIENTE	PREÇO UNITÁRIO	TOTAL	
I6508	ARGAMASSA COLANTE PRÉ-FABRICADA P/ CERÂMICAS E PORCELANATOS	SEINFRA	KG	6,00000000	2,0100	12,0600
I6498	CERÂMICA ESMALTADA RETIFICADA DIMENSÕES ATÉ 30x30cm (900 cm²) - PEI-5/PEI-4	SEINFRA	M2	1,10000000	33,8400	37,2240
TOTAL MATERIAL:					49,2840	
VALOR:					70,86	

2.10.1. C4466 - COBERTURA TELHA CERÂMICA (RIPA, CAIBRO, LINHA) (M2)

MAO DE OBRA		FONTE	UNID	COEFICIENTE	PREÇO UNITÁRIO	TOTAL
I0041	AJUDANTE DE CARPINTEIRO	SEINFRA	H	0,99000000	16,7700	16,6023
I0498	CARPINTEIRO	SEINFRA	H	0,99000000	20,7700	20,5623
I2391	PEDREIRO	SEINFRA	H	1,08900000	20,7700	22,6185
I2543	SERVENTE	SEINFRA	H	1,08900000	15,5500	16,9340
TOTAL MAO DE OBRA:						76,7171

MATERIAL	FONTE	UNID	COEFICIENTE	PREÇO UNITÁRIO	TOTAL	
I0405	CAIBRO DE 2"x1"	SEINFRA	M	3,50000000	5,6700	19,8450
I6519	LINHA DE MASSARANDUBA 12 x 6 CM (5" x 2 1/2")	SEINFRA	M	1,33000000	17,9500	23,8735
I1724	PREGO	SEINFRA	KG	0,12000000	15,3800	1,8456
I1824	RIPA DE PEROBA (MADEIRA DE 1A QUALIDADE) DE 1X5CM	SEINFRA	M	3,50000000	1,3400	4,6900
I2045	TELHA CERÂMICA COLONIAL	SEINFRA	UN	33,00000000	0,7000	23,1000
TOTAL MATERIAL:					73,3541	
VALOR:					150,07	

2.10.2. C4463 - CUMEEIRA TELHA CERÂMICA, EMBOÇADA (M)

MAO DE OBRA		FONTE	UNID	COEFICIENTE	PREÇO UNITÁRIO	TOTAL
I2391	PEDREIRO	SEINFRA	H	0,49500000	20,7700	10,2812
I2543	SERVENTE	SEINFRA	H	0,49500000	15,5500	7,6973

RELATÓRIO ANALÍTICO - COMPOSIÇÕES DE CUSTOS



OBRA:	CONSTRUÇÃO DE 06 UNIDADES PADRÃO DE ARMAZENAMENTO DE LEITE - TIPO 02, EM MOMBAÇA/CE, LOTE 01	DATA : 08/03/2022	BDI : 25,2%	REF. 01/2021
DESCRIÇÃO:	CONSTRUÇÃO DE 06 UNIDADES PADRÃO DE ARMAZENAMENTO DE LEITE - TIPO 02, EM MOMBAÇA/CE, LOTE 01	FONTE	VERSÃO	HORA
LOCAL:	DIVERSOS LOCAIS, MOMBAÇA/CE	SEINFRA	027.1 COM DESONERACAO	83,85%
CLIENTE:	PREFEITURA MUNICIPAL DE MOMBAÇA/CE	SINAPI	2021/12 COM DESONERACAO	47,76%
			COMPOSIÇÕES PRÓPRIAS	83,55%
				48,12%

TOTAL MÃO DE OBRA: 17,9785

MATERIAL	FONTE	UNID	COEFICIENTE	PREÇO UNITÁRIO	TOTAL
10926	CUMEEIRA PARA TELHA CERAMICA	SEINFRA	UN	3,00000000	2,4400
					7,3200
TOTAL MATERIAL:					7,3200

SERVICO	FONTE	UNID	COEFICIENTE	PREÇO UNITÁRIO	TOTAL
C0200	ARGAMASSA MISTA DE CIMENTO CAL HIDR. E AREIA S/PEN. TRAÇO 1:2:9	SEINFRA	M3	0,00200000	500,8900
					1,0018
TOTAL SERVICIO:					1,0018

VALOR: 26,30

2.11.1. 99806 - LIMPEZA DE REVESTIMENTO CERÂMICO EM PAREDE COM PANO ÚMIDO AF_04/2019 (M2)

SERVICO	FONTE	UNID	COEFICIENTE	PREÇO UNITÁRIO	TOTAL
88316	SERVENTE COM ENCARGOS COMPLEMENTARES	SINAPI	H	0,04000000	15,61
					0,62
TOTAL SERVICIO:					0,62

VALOR: 0,62

2.11.2. 99803 - LIMPEZA DE PISO CERÂMICO OU PORCELANATO COM PANO ÚMIDO. AF_04/2019 (M2)

SERVICO	FONTE	UNID	COEFICIENTE	PREÇO UNITÁRIO	TOTAL
88316	SERVENTE COM ENCARGOS COMPLEMENTARES	SINAPI	H	0,09700000	15,61
					1,51
TOTAL SERVICIO:					1,51

VALOR: 1,51

[Handwritten signature]

[Handwritten signature]

[Handwritten signature]

ORÇAMENTO - CURVA ABC DE SERVIÇOS

OBRA:	CONSTRUÇÃO DE 06 UNIDADES PADRÃO DE ARMAZENAMENTO DE LEITE - TIPO 02, EM MOMBANÇA, LOTE 01		
DESCRIÇÃO:	CONSTRUÇÃO DE 06 UNIDADES PADRÃO DE ARMAZENAMENTO DE LEITE - TIPO 02, EM MOMBANÇA, LOTE 01		
LOCAL:	DIVERSOS LOCAIS, MOMBANÇA/CE		
CLIENTE:	PREFEITURA MUNICIPAL DE MOMBANÇA		
DATA : 08/03/2022		VERSÃO	BDI : 25,22%
FONTE	SEINFRA	SEINFRA	HORA
		027,1 COM DESONERAÇÃO	83,85%
	SINAPI	2021/12 COM DESONERAÇÃO	47,76%
			83,55%
		COMPOSIÇÕES PRÓPRIAS	47,46%

CÓDIGO	DESCRIÇÃO	FONTE	TIPO	UNIDADE	QUANTIDADE	PREÇO UNITÁRIO	PREÇO TOTAL	%	ACUMUL. %	CL
C4466	COBERTURA TELHA CERÂMICA (RIPA, CAIBRO, LINHA)	SEINFRA	SERVICO	M2	136,74	187,92	25.696,18	13,59	13,59	A
95957	(COMPOSIÇÃO REPRESENTATIVA) EXECUÇÃO DE ESTRUTURAS DE CONCRETO ARMADO, PARA EDIFICAÇÃO INSTITUCIONAL TERREA, FCK = 25 MPa. AF_01/2017	SINAPI	SERVICO	M3	5,28	4.160,97	21.969,92	11,62	25,22	A
C4443	CERÂMICA ESMALTADA RETIFICADA C/ ARG. PRÉ-FABRICADA ATÉ 30x30cm (900cm²) - PEI-5/PEI-4 - P/PAREDE	SEINFRA	SERVICO	M2	233,34	94,13	21.964,29	11,62	36,84	A
C3659	PORTÃO DE METALON E BARRA CHATA DE FERRO C/FECHADURA E DOBRADIÇA, INCLUS. PINTURA ESMALTE SINTÉTICO	SEINFRA	SERVICO	M2	37,80	476,70	18.019,26	9,53	46,37	A
C0073	ALVENARIA DE TIJOLO CERÂMICO FURADO (9x19x19)cm C/ARGAMASSA MISTA DE CAL HIDRATADA ESP.=10cm (1:2:8)	SEINFRA	SERVICO	M2	228,78	74,04	16.938,87	8,96	55,33	B
C3162	REBOCO C/ARGAMASSA DE CIMENTO E AREIA S/ PENEIRAR, TRAÇO 1:7	SEINFRA	SERVICO	M2	279,06	37,95	10.590,33	5,60	60,93	B
C1516	JANELA DE ALUMÍNIO, TIPO VENEZIANA	SEINFRA	SERVICO	M2	13,50	649,29	8.765,42	4,64	65,57	B
C3246	EMBOÇO C/ARGAMASSA DE CIMENTO E AREIA S/ PENEIRAR, TRAÇO 1:7	SEINFRA	SERVICO	M2	240,96	35,78	8.621,55	4,56	70,13	B
C1614	LATEX DUAS DEMÃOS EM PAREDES EXTERNAS SIMASSA	SEINFRA	SERVICO	M2	279,06	25,76	7.168,59	3,80	73,93	B
C2996	CERÂMICA ESMALTADA RETIFICADA C/ ARG. PRÉ-FABRICADA ATÉ 30x30 cm (900 cm²) - PEI-5/PEI-4 - P/ PISO	SEINFRA	SERVICO	M2	72,00	88,73	6.388,56	3,38	77,31	B
93204	CINTA DE AMARRAÇÃO DE ALVENARIA MOLDADA IN LOCO EM CONCRETO. AF_03/2016	SINAPI	SERVICO	M	87,60	71,06	6.224,86	3,29	80,61	C
C1947	PONTO ELÉTRICO, MATERIAL E EXECUÇÃO	SEINFRA	SERVICO	PT	18,00	284,60	5.122,80	2,71	83,32	C
C1426	GRADE DE FERRO DE PROTEÇÃO	SEINFRA	SERVICO	M2	15,36	260,73	4.004,81	2,12	85,44	C
C0776	CHAPISCO C/ ARGAMASSA DE CIMENTO E AREIA S/ PENEIRAR TRAÇO 1:3 ESP. = 5mm P/ PAREDE	SEINFRA	SERVICO	M2	520,02	7,65	3.978,15	2,10	87,54	C
C0840	CONCRETO PV/BR., FCK 15 MPa COM AGREGADO ADQUIRIDO	SEINFRA	SERVICO	M3	6,78	488,72	3.313,52	1,75	89,29	C
C3025	PISO MORTO CONCRETO FCK=13,5MPa C/ PREPARO E LANÇAMENTO	SEINFRA	SERVICO	M3	5,04	648,44	3.268,14	1,73	91,02	C
C1948	PONTO HIDRÁULICO, MATERIAL E EXECUÇÃO	SEINFRA	SERVICO	PT	12,00	265,58	3.186,96	1,69	92,71	C
C3971	FORRO DE GESSO CONVENCIONAL (60x60)cm SEM TIRO E ARAME GALVANIZADO ENCAPADO - FORNECIMENTO E MONTAGEM	SEINFRA	SERVICO	M2	72,00	30,15	2.170,80	1,16	93,86	C
93189	VERGA MOLDADA IN LOCO EM CONCRETO PARA PORTAS COM MAIS DE 1,5 M DE VÃO. AF_03/2016	SINAPI	SERVICO	M	18,00	115,69	2.082,42	1,10	94,96	C
C1937	PLACAS PADRÃO DE OBRA	SEINFRA	SERVICO	M2	8,00	187,74	1.501,92	0,79	95,75	C
C4301	FORMA PARA CONCRETO "IN LOCO", INCLUSIVE DESFORMA	SEINFRA	SERVICO	M2	9,06	145,38	1.317,14	0,70	96,45	C
93186	VERGA MOLDADA IN LOCO EM CONCRETO PARA JANELAS COM ATÉ 1,5 M DE VÃO. AF_03/2016	SINAPI	SERVICO	M	12,60	99,22	1.250,17	0,66	97,11	C
93196	CONTRAVERGA MOLDADA IN LOCO EM CONCRETO PARA VÃOS DE ATÉ 1,5 M DE COMPRIMENTO. AF_03/2016	SINAPI	SERVICO	M	12,60	94,37	1.189,06	0,63	97,74	C

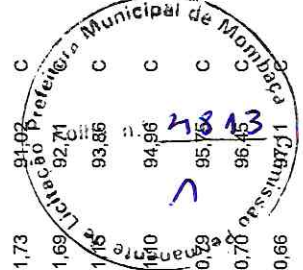

ORÇAMENTO - CURVA ABC DE SERVIÇOS



OBRA: CONSTRUÇÃO DE 06 UNIDADES PADRÃO DE ARMAZENAMENTO DE LEITE - TIPO 02, EM MOMBANÇA/CE, LOTE 01
DESCRIÇÃO: CONSTRUÇÃO DE 06 UNIDADES PADRÃO DE ARMAZENAMENTO DE LEITE - TIPO 02, EM MOMBANÇA/CE, LOTE 01
LOCAL: DIVERSOS LOCAIS, MOMBANÇA/CE
CLIENTE: PREFEITURA MUNICIPAL DE MOMBANÇA/CE

DATA: 08/03/2022 **VERSÃO:** **BDI:** 25,22%
FONTE: **HORA:** **MES:** **DATA REF.:**
SEINFRA: 027.1 COM DESONERAÇÃO 83,85% 47,76% 05/2021
SINAPI: 2021/12 COM DESONERAÇÃO 83,55% 47,46% 01/2022
 COMPOSIÇÕES PRÓPRIAS

CÓDIGO	DESCRIÇÃO	FONTE	TIPO	UNIDADE	QUANTIDADE	PREÇO UNITÁRIO	PREÇO TOTAL	%	ACUMUL. %	CL
88488	APLICAÇÃO MANUAL DE PINTURA COM TINTA LÁTEX ACRÍLICA EM TETO, DUAS DEMÃOS. AF_08/2014	SINAPI	SERVICO	M2	72,00	16,47	1.185,84	0,63	98,37	C
C4463	CUMEEIRA TELHA CERÂMICA, EMBOÇADA	SEINFRA	SERVICO	M	31,80	32,93	1.047,17	0,55	98,92	C
C2784	ESCAVAÇÃO MANUAL SOLO DE 1A.CAT. PROF. ATÉ 1,50m	SEINFRA	SERVICO	M3	14,52	51,09	741,83	0,39	99,31	C
C1640	LUMINÁRIA FLUORESCENTE COMPLETA C/1 LÂMPADA DE 20W	SEINFRA	SERVICO	UN	6,00	86,03	516,18	0,27	99,59	C
C3586	CAIXA SIFONADA 150X150X50cm COM GRELHA - PADRÃO POPULAR	SEINFRA	SERVICO	UN	6,00	60,18	361,08	0,19	99,78	C
99806	LIMPEZA DE REVESTIMENTO CERÂMICO EM PAREDE COM PANO ÚMIDO AF_04/2019	SINAPI	SERVICO	M2	233,34	0,78	182,01	0,10	99,87	C
99803	LIMPEZA DE PISO CERÂMICO OU PORCELANATO COM PANO ÚMIDO. AF_04/2019	SINAPI	SERVICO	M2	72,00	1,89	136,08	0,07	99,95	C
C3592	MUTIRÃO MISTO - TUBO PVC BRANCO P/ESGOTO D=50mm(2")	SEINFRA	SERVICO	M	6,00	16,83	100,98	0,05	100,00	C

Subtotal até 100,00% 189.024,89
Outros -0,05
Valor total do Orçamento 189.024,84



(Handwritten signatures and marks)



CRONOGRAMA FÍSICO-FINANCEIRO

OBRA:	CONSTRUÇÃO DE 06 UNIDADES PADRÃO DE ARMAZENAMENTO DE LEITE - TIPO 02, EM MOMBAÇA/CE, LOTE 01	DATA : 08/03/2022	BDI : 25,22%		
DESCRIÇÃO:	CONSTRUÇÃO DE 06 UNIDADES PADRÃO DE ARMAZENAMENTO DE LEITE - TIPO 02, EM MOMBAÇA/CE, LOTE 01	FONTE	VERSÃO	MES	REF.
LOCAL:	DIVERSOS LOCAIS, MOMBAÇA/CE	SEINFRA	027.1 COM DESONERAÇÃO	83,85%	05/2021
CLIENTE:	PREFEITURA MUNICIPAL DE MOMBAÇA/CE	SINAPI	2021/12 COM DESONERAÇÃO	83,55%	01/2022
			COMPOSIÇÕES PRÓPRIAS	0,00%	0,00%



ITEM	DESCRIÇÃO	VALOR (R\$)	MÊS 1	MÊS 2	MÊS 3	Total parcela
1	PLACA DE OBRA	1.501,92	100,00 %			100,00 %
			1.501,92			1.501,92
2	UNIDADE PADRÃO DE ARMAZENAMENTO DE LEITE - TIPO 02	187.522,92	33,33 %	33,33 %	33,34 %	100,00 %
			62.501,39	62.501,39	62.520,14	187.522,92
		189.024,84	64.003,31	62.501,39	62.520,14	189.024,84
			64.003,31	126.504,70	189.024,84	

[Handwritten signature]

[Handwritten signature]

[Handwritten signature]

[Handwritten signature]

COMPOSIÇÃO DO BDI



OBRA:	CONSTRUÇÃO DE 06 UNIDADES PADRÃO DE ARMAZENAMENTO DE LEITE - TIPO 02, EM MOMBAÇA/CE, LOTE 01	DATA : 08/03/2022	BDI : 25,22%
DESCRIÇÃO:	CONSTRUÇÃO DE 06 UNIDADES PADRÃO DE ARMAZENAMENTO DE LEITE - TIPO 02, EM MOMBAÇA/CE, LOTE 01	FONTE	VERSÃO
LOCAL:	DIVERSOS LOCAIS, MOMBAÇA/CE	SEINFRA	027.1 COM DESONERAÇÃO
CLIENTE:	PREFEITURA MUNICIPAL DE MOMBAÇA/CE	SINAPI	2021/12 COM DESONERAÇÃO
			COMPOSIÇÕES PRÓPRIAS
			HORA
			MES
			REF.
			05/2021
			01/2022



COD	DESCRIÇÃO	%
	Benefício	
S + G	Garantia/seguros	0,80
L	Lucro	6,16
	TOTAL	6,96

COD	DESCRIÇÃO	%
	Despesas Indiretas	
AC	Administração central	3,00
DF	Despesas financeiras	0,59
R	Riscos	0,97
	TOTAL	4,56

COD	DESCRIÇÃO	%
I	Impostos	
	PIS	0,65
	COFINS	3,00
	ISS (5,00% X 50%)	2,50
	CPBR (4,5% APENAS QUANDO TIVER DESONERAÇÃO INSS)	4,50
	TOTAL	10,65

BDI = 25,22%

$$(1+AC+S+R+G)*(1+DF)*(1+L)/(1-I)-1$$

R



TABELA DE ENCARGOS SOCIAIS

OBRA:	CONSTRUÇÃO DE 06 UNIDADES PADRÃO DE ARMAZENAMENTO DE LEITE - TIPO 02, EM MOMBAÇA/CE, LOTE 01	DATA :	08/03/2022	COMPOSIÇÃO:	25,22%	
DESCRIÇÃO:	CONSTRUÇÃO DE 06 UNIDADES PADRÃO DE ARMAZENAMENTO DE LEITE - TIPO 02, EM MOMBAÇA/CE, LOTE 01	FONTE	VERSÃO	HORA	MES	REF.
LOCAL:	DIVERSOS LOCAIS, MOMBAÇA/CE	SEINFRA	027.1 COM DESONERAÇÃO	83,85%	76%	05/2021
CLIENTE:	PREFEITURA MUNICIPAL DE MOMBAÇA/CE	SINAPI	2021/12 COM DESONERAÇÃO	83,55%	47,46%	01/2022
			COMPOSIÇÃO	PRÓPRIAS	29,00%	

Comissão Permanente de Licitação
Municipal de Mombaça/CE
Folha nº 4817
29/03/2022

COD	DESCRIÇÃO	HORA %	MES %
A	GRUPO A		
A1	INSS	0,00	0,00
A2	SESI	1,50	1,50
A3	SENAI	1,00	1,00
A4	INCRA	0,20	0,20
A5	SEBRAE	0,60	0,60
A6	Salário Educação	2,50	2,50
A7	Seguro Contra Acidentes de Trabalho	3,00	3,00
A8	FGTS	8,00	8,00
A9	SECONCI	0,00	0,00
	TOTAL	16,80	16,80

B	GRUPO B		
B1	Repouso Semanal Remunerado	17,84	0,00
B2	Feridos	3,71	0,00
B3	Auxílio - Enfermidade	0,85	0,66
B4	13º Salário	10,81	8,33
B5	Licença PaternidadeE	0,07	0,06
B6	Faltas Justificadas	0,72	0,56
B7	Dias de Chuvas	1,56	0,00
B8	Auxílio Acidente de Trabalho	0,10	0,08
B9	Férias Gozadas	8,95	6,90
B10	Salário Maternidade	0,03	0,02
	TOTAL	44,64	16,61

C	GRUPO C		
C1	Aviso Prévio Indenizado	5,41	4,17
C2	Aviso Prévio Trabalhado	0,13	0,10
C3	Férias Indenizadas	4,36	3,36
C4	Depósito Rescisão Sem Justa Causa	3,80	2,93
C5	Indenização Adicional	0,46	0,35
	TOTAL	14,16	10,91

D	GRUPO D		
D1	Reincidência de Grupo A sobre Grupo B	7,50	2,79
D2	Reincidência de Grupo A sobre Aviso Prévio Trabalhado e Reincidência do FGTS sobre Aviso Prévio Indenizado	0,45	0,35
	TOTAL	7,95	3,14

Horista = 83,55%
Mensalista = 47,46%

A + B + C + D

[Handwritten signatures and initials]



TABELA DE ENCARGOS SOCIAIS

OBRA:	CONSTRUÇÃO DE 06 UNIDADES PADRÃO DE ARMAZENAMENTO DE LEITE - TIPO 02, EM MOMBAÇA/CE, LOTE 01	DATA : 08/03/2022	BDI: 25,22%		
DESCRIÇÃO:	CONSTRUÇÃO DE 06 UNIDADES PADRÃO DE ARMAZENAMENTO DE LEITE - TIPO 02, EM MOMBAÇA/CE, LOTE 01	FONTE	VERSÃO	HORA	REF.
LOCAL:	DIVERSOS LOCAIS, MOMBAÇA/CE	SEINFRA	027.1 COM DESONERAÇÃO	83,85%	47,76%
CLIENTE:	PREFEITURA MUNICIPAL DE MOMBAÇA/CE	SINAPI	2021/12 COM DESONERAÇÃO	83,55%	47,46%
			COMPOSIÇÕES PRÓPRIAS	0,00%	0,00%

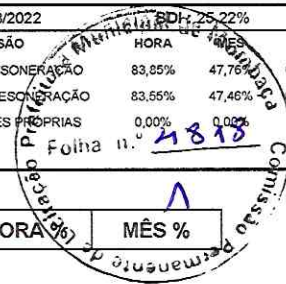

COD	DESCRIÇÃO	HORA %	MÊS %
A	GRUPO A		
A1	INSS	0,00	0,00
A2	SESI	1,50	1,50
A3	SENAI	1,00	1,00
A4	INCRA	0,20	0,20
A5	SEBRAE	0,60	0,60
A6	Salário Educação	2,50	2,50
A7	Seguro Contra Acidentes de Trabalho	3,00	3,00
A8	FGTS	8,00	8,00
A9	SECONCI	0,00	0,00
	TOTAL	16,80	16,80

B	GRUPO B		
B1	Repouso Semanal Remunerado	17,84	0,00
B2	Feriados	3,71	0,00
B3	Auxílio - Enfermidade	0,87	0,67
B4	13º Salário	10,80	8,33
B5	Licença PaternidadeE	0,07	0,06
B6	Faltas Justificadas	0,72	0,56
B7	Dias de Chuvas	1,55	0,00
B8	Auxílio Acidente de Trabalho	0,11	0,08
B9	Férias Gozadas	8,71	6,73
B10	Salário Maternidade	0,03	0,03
	TOTAL	44,41	16,46

C	GRUPO C		
C1	Aviso Prévio Indenizado	5,40	4,17
C2	Aviso Prévio Trabalhado	0,13	0,10
C3	Férias Indenizadas	4,85	3,75
C4	Depósito Rescisão Sem Justa Causa	3,90	3,01
C5	Indenização Adicional	0,45	0,35
	TOTAL	14,73	11,38

D	GRUPO D		
D1	Reincidência de Grupo A sobre Grupo B	7,46	2,77
D2	Reincidência de Grupo A sobre Aviso Prévio Trabalhado e Reincidência do FGTS sobre Aviso Prévio Indenizado	0,45	0,35
	TOTAL	7,91	3,12

Horista = 83,85%
Mensalista = 47,76%

A + B + C + D

PLANILHA ORÇAMENTÁRIA

OBRA:	CONSTRUÇÃO DE 06 UNIDADES PADRÃO DE ARMAZENAMENTO DE LEITE - TIPO 02, EM MOMBACAÇE, LOTE 02			
DESCRIÇÃO:	CONSTRUÇÃO DE 06 UNIDADES PADRÃO DE ARMAZENAMENTO DE LEITE - TIPO 02, EM MOMBACAÇE, LOTE 02			
LOCAL:	DIVERSOS LOCAIS, MOMBACAÇE			
CLIENTE:	PREFEITURA MUNICIPAL DE MOMBACAÇE			



DATA :	08/03/2022	BDI :	25,22%
FONTE	VERSO	HORA	MES
SEINFRA	027,1 COM DESONERAÇÃO	83,85%	47,76%
SINAPI	2021/12 COM DESONERAÇÃO	83,55%	47,46%
COMPOSIÇÕES PRÓPRIAS			

ITEM	CÓDIGO	DESCRIÇÃO	FONTE	UNIDADE	QTD	VALOR UNITÁRIO R\$		PREÇO TOTAL R\$	
						SEM BDI	COM BDI	SEM BDI	COM BDI
1		PLACA DE OBRA							
1.1	C1937	PLACAS PADRÃO DE OBRA	SEINFRA	M2	8,00	149,93	187,74	1.199,44	1.501,92
2		UNIDADE PADRÃO DE ARMAZENAMENTO DE LEITE - TIPO 02							
2.1		INFRAESTRUTURA							
2.1.1	C2784	ESCAVAÇÃO MANUAL SOLO DE 1A.CAT. PROF. ATÉ 1.50m	SEINFRA	M3	2,42	40,80	51,09	98,74	123,64
2.1.2	95957	(COMPOSIÇÃO REPRESENTATIVA) EXECUÇÃO DE ESTRUTURAS DE CONCRETO ARMADO, PARA EDIFICAÇÃO INSTITUCIONAL TERREA, FCK = 25 MPA, AF. 01/2017	SINAPI	M3	0,28	3.322,93	4.160,97	930,42	1.165,07
2.2		SUPERESTRUTURA							
2.2.1	95957	(COMPOSIÇÃO REPRESENTATIVA) EXECUÇÃO DE ESTRUTURAS DE CONCRETO ARMADO, PARA EDIFICAÇÃO INSTITUCIONAL TERREA, FCK = 25 MPA, AF. 01/2017	SINAPI	M3	0,60	3.322,93	4.160,97	1.993,76	2.496,58
2.2.2	C0840	CONCRETO PVI BR., FCK 15 MPa COM AGREGADO ADQUIRIDO	SEINFRA	M3	1,13	390,29	488,72	441,03	552,25
2.2.3	C4301	FORMA PARA CONCRETO "IN LOCO", INCLUSIVE DESFORMA	SEINFRA	M2	1,51	116,10	145,38	175,31	219,52
2.2.4	93204	CINTA DE AMARRAÇÃO DE ALVENARIA MOLDADA IN LOCO EM CONCRETO. AF. 03/2016	SINAPI	M	14,60	56,75	71,06	828,55	1.037,48
2.3		ELEVAÇÕES							
2.3.1	C0073	ALVENARIA DE TIJOLO CERÂMICO FURADO (9x19x19)cm C/ARGAMASSA MISTA DE CAL HIDRATADA ESP.=10cm (1:2:8)	SEINFRA	M2	38,13	59,13	74,04	2.254,63	2.823,15
2.3.2	93189	VERGA MOLDADA IN LOCO EM CONCRETO PARA PORTAS COM MAIS DE 1,5 M DE VÃO. AF. 03/2016	SINAPI	M	3,00	92,39	115,69	277,17	347,07
2.3.3	93186	VERGA MOLDADA IN LOCO EM CONCRETO PARA JANELAS COM ATÉ 1,5 M DE VÃO. AF. 03/2016	SINAPI	M	2,10	79,24	99,22	166,40	208,36
2.3.4	93196	CONTRAVERGA MOLDADA IN LOCO EM CONCRETO PARA VÃOS DE ATÉ 1,5 M DE COMPRIMENTO. AF. 03/2016	SINAPI	M	2,10	75,36	94,37	158,26	198,18
2.4		FORROS							
2.4.1	C3971	FORRO DE GESSO CONVENCIONAL (60x60)cm SEM TIRO E ARAME GALVANIZADO ENCAPADO - FORNECIMENTO E MONTAGEM	SEINFRA	M2	12,00	24,08	30,15	288,96	361,80
2.4.2	88488	APLICAÇÃO MANUAL DE PINTURA COM TINTA LÁTEX ACRÍLICA EM TETO, DUAS DEMÃOS. AF. 06/2014	SINAPI	M2	12,00	13,15	16,47	157,80	198,64
2.5		INSTALAÇÕES ELÉTRICAS							
2.5.1	C1947	PONTO ELÉTRICO, MATERIAL E EXECUÇÃO	SEINFRA	PT	3,00	227,28	284,60	681,84	853,80
2.5.2	C1640	LUMINÁRIA FLUORESCENTE COMPLETA C/1 LÂMPADA DE 20W	SEINFRA	UN	1,00	68,70	86,03	68,70	86,03
2.6		INSTALAÇÕES HIDROSSANITÁRIAS							
2.6.1	C1948	PONTO HIDRÁULICO, MATERIAL E EXECUÇÃO	SEINFRA	PT	2,00	212,09	265,58	424,18	531,16
2.6.2	C3586	CAIXA SIFONADA 150X150X50cm COM GRELHA - PADRÃO POPULAR	SEINFRA	UN	1,00	48,06	60,18	48,06	60,18

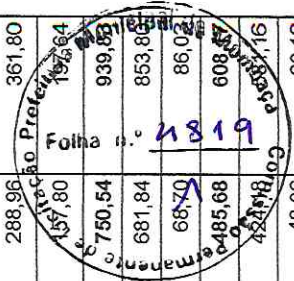

PLANILHA ORÇAMENTÁRIA

OBRA: CONSTRUÇÃO DE 06 UNIDADES PADRÃO DE ARMAZENAMENTO DE LEITE - TIPO 02, EM MOMBAÇAÇVE, LOTE 02	DATA : 08/03/2022	BDI : 25,22%	HORA	MES	DATA REF.
DESCRIÇÃO: CONSTRUÇÃO DE 06 UNIDADES PADRÃO DE ARMAZENAMENTO DE LEITE - TIPO 02, EM MOMBAÇAÇVE, LOTE 02	VERSÃO	COM DESONERAÇÃO	83,95%	47,76%	05/2021
LOCAL: DIVERSOS LOCAIS, MOMBAÇAÇVE	SINAPI	2021/12 COM DESONERAÇÃO	83,55%	47,46%	01/2022
CLIENTE: PREFEITURA MUNICIPAL DE MOMBAÇAÇVE	COMPOSIÇÕES PRÓPRIAS				

ITEM	CÓDIGO	DESCRIÇÃO	FONTE	UNIDADE	QTD	VALOR UNITÁRIO R\$		PREÇO TOTAL R\$	
						SEM BDI	COM BDI	SEM BDI	COM BDI
2.6.3	C3592	MUTIRÃO MISTO - TUBO PVC BRANCO P/ESGOTO D=50mm(2")	SEINFRA	M	1,00	13,44	16,83	13,44	16,83
2.7	ESQUADRIAS							4.098,06	5.131,58
2.7.1	C3659	PORTÃO DE METALON E BARRA CHATA DE FERRO C/FECHADURA E DOBRADIÇA, INCLUS. PINTURA ESMALTE SINTÉTICO	SEINFRA	M2	6,30	380,69	476,70	2.398,35	3.003,21
2.7.2	C1516	JANELA DE ALUMÍNIO, TIPO VENEZIANA	SEINFRA	M2	2,25	518,52	649,29	1.166,67	1.460,90
2.7.3	C1426	GRADE DE FERRO DE PROTEÇÃO	SEINFRA	M2	2,56	208,22	260,73	533,04	667,47
2.8	REVESTIMENTOS DE PAREDE							6.966,72	8.723,81
2.8.1	INTERNOS							4.316,11	5.404,86
2.8.1.1	C0776	CHAPISCO C/ ARGAMASSA DE CIMENTO E AREIA S/PENEIRAR TRAÇO 1:3 ESP. = 5mm P/ PAREDE	SEINFRA	M2	40,16	6,11	7,65	245,38	307,22
2.8.1.2	C3246	EMBOÇO C/ ARGAMASSA DE CIMENTO E AREIA S/ PENEIRAR, TRAÇO 1:7	SEINFRA	M2	40,16	28,57	35,78	1.147,37	1.436,92
2.8.1.3	C4443	CERÂMICA ESMALTADA RETIFICADA C/ ARG. PRÉ-FABRICADA ATÉ 30x30cm (900cm²) - PEI-5/PEI-4 - P/ PAREDE	SEINFRA	M2	38,89	75,17	94,13	2.923,36	3.660,72
2.8.2	EXTERNOS							2.650,61	3.318,95
2.8.2.1	C0776	CHAPISCO C/ ARGAMASSA DE CIMENTO E AREIA S/PENEIRAR TRAÇO 1:3 ESP. = 5mm P/ PAREDE	SEINFRA	M2	46,51	6,11	7,65	284,18	355,80
2.8.2.2	C3162	REBOCO C/ ARGAMASSA DE CIMENTO E AREIA S/ PENEIRAR, TRAÇO 1:7	SEINFRA	M2	46,51	30,31	37,95	1.409,72	1.765,05
2.8.2.3	C1614	LATEX DUAS DEMÃOS EM PAREDES EXTERNAS SIMASSA	SEINFRA	M2	46,51	20,57	25,76	956,71	1.198,10
2.9	REVESTIMENTO DE PISO							1.285,31	1.609,45
2.9.1	C3025	PISO MORTO CONCRETO FCK=13,5MPa C/PREPARO E LANÇAMENTO	SEINFRA	M3	0,84	517,84	648,44	434,99	544,69
2.9.2	C2996	CERÂMICA ESMALTADA RETIFICADA C/ ARG. PRÉ-FABRICADA ATÉ 30x30 cm (900 cm²) - PEI-5/PEI-4 - P/ PISO	SEINFRA	M2	12,00	70,86	88,73	850,32	1.064,76
2.10	COBERTURA							3.420,10	4.282,70
2.10.1	C4466	COBERTURA TELHA CERÂMICA (RIPA, CAIBRO, LINHA)	SEINFRA	M2	22,79	150,07	187,92	3.420,10	4.282,70
2.10.2	C4463	CUMEIEIRA TELHA CERÂMICA, EMBOÇADA	SEINFRA	M	5,30	26,30	32,93	139,39	174,53
2.11	SERVIÇOS FINAIS							42,23	54,01
2.11.1	99806	LIMPEZA DE REVESTIMENTO CERÂMICO EM PAREDE COM PANO ÚMIDO AF_04/2019	SINAPI	M2	38,89	0,62	0,78	24,19	30,33
2.11.2	99803	LIMPEZA DE PISO CERÂMICO OU PORCELANATO COM PANO ÚMIDO. AF_04/2019	SINAPI	M2	12,00	1,51	1,89	18,12	22,68
VALOR BDI TOTAL:								38.071,04	
VALOR ORÇAMENTO:								150.953,80	



PLANILHA ORÇAMENTÁRIA

OBRA:	CONSTRUÇÃO DE 06 UNIDADES PADRÃO DE ARMAZENAMENTO DE LEITE - TIPO 02, EM MOMBAÇAÇVE, LOTE 02		DATA :	09/03/2022	BDI :	25,22%	
DESCRIÇÃO:	CONSTRUÇÃO DE 06 UNIDADES PADRÃO DE ARMAZENAMENTO DE LEITE - TIPO 02, EM MOMBAÇAÇVE, LOTE 02		VERBAO		HORA	MES	DATA REF.
LOCAL:	DIVERSOS LOCAIS, MOMBAÇAÇVE		SEINFRA	027.1 COM DESONERAÇÃO	83,85%	47,76%	05/2021
CLIENTE:	PREFEITURA MUNICIPAL DE MOMBAÇAÇVE		SINAPI	2021/12 COM DESONERAÇÃO	83,55%	47,46%	01/2022
				COMPOSIÇÕES PRÓPRIAS			

ITEM	CÓDIGO	DESCRIÇÃO	FONTE	UNIDADE	QTD	VALOR UNITÁRIO R\$		PREÇO TOTAL R\$	
						SEM BDI	COM BDI	SEM BDI	COM BDI

VALOR TOTAL: 189.024,84

Handwritten signature



Handwritten signature

Handwritten signature

RESUMO DO ORÇAMENTO



OBRA:	CONSTRUÇÃO DE 06 UNIDADES PADRÃO DE ARMAZENAMENTO DE LEITE - TIPO 02, EM MOMBAÇA/CE, LOTE 02	DATA : 08/03/2022	BDI : 25,22%
DESCRIÇÃO:	CONSTRUÇÃO DE 06 UNIDADES PADRÃO DE ARMAZENAMENTO DE LEITE - TIPO 02, EM MOMBAÇA/CE, LOTE 02	FONTE	VERSÃO
LOCAL:	DIVERSOS LOCAIS, MOMBAÇA/CE	SEINFRA	027.1 COM DESONERAÇÃO
CLIENTE:	PREFEITURA MUNICIPAL DE MOMBAÇA/CE	SINAPI	2021/12 COM DESONERAÇÃO
			COMPOSIÇÕES PRÓPRIAS
			HORA MES REF.
			83,85% 47,76% 05/2021
			83,55% 47,46% 01/2022
			0,00% 0,00%

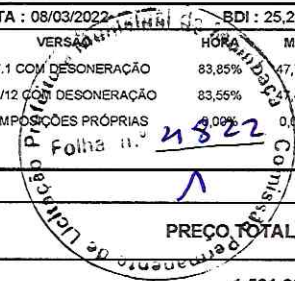

CÓDIGO	DESCRIÇÃO	PREÇO TOTAL	%
1	PLACA DE OBRA	1.501,92	0,79
2	UNIDADE PADRÃO DE ARMAZENAMENTO DE LEITE - TIPO 02	187.522,92	99,21
2.1	INFRAESTRUTURA	1.288,71	0,68
2.2	SUPERESTRUTURA	4.305,83	2,28
2.3	ELEVAÇÕES	3.576,76	1,89
2.4	FORROS	559,44	0,30
2.5	INSTALAÇÕES ELÉTRICAS	939,83	0,50
2.6	INSTALAÇÕES HIDROSSANITÁRIAS	608,17	0,32
2.7	ESQUADRIAS	5.131,58	2,71
2.8	REVESTIMENTOS DE PAREDE	8.723,81	4,62
2.8.1	INTERNOS	5.404,86	2,86
2.8.2	EXTERNOS	3.318,95	1,76
2.9	REVESTIMENTO DE PISO	1.609,45	0,85
2.10	COBERTURA	4.457,23	2,36
2.11	SERVIÇOS FINAIS	53,01	0,03
		VALOR BDI TOTAL:	38.071,04
		VALOR ORÇAMENTO:	150.953,80
		VALOR TOTAL:	189.024,84



RELATÓRIO ANALÍTICO - COMPOSIÇÕES DE CUSTOS

OBRA:	CONSTRUÇÃO DE 06 UNIDADES PADRÃO DE ARMAZENAMENTO DE LEITE - TIPO 02, EM MOMBACAÇE, LOTE 02	DATA : 08/03/2022	BDI : 25,22%			
DESCRIÇÃO:	CONSTRUÇÃO DE 06 UNIDADES PADRÃO DE ARMAZENAMENTO DE LEITE - TIPO 02, EM MOMBACAÇE, LOTE 02	FONTE	VERSÃO	MES	REF.	
LOCAL:	DIVERSOS LOCAIS, MOMBACAÇE	SEINFRA	027.1 COM DESONERACÃO	83,85%	76%	05/2021
CLIENTE:	PREFEITURA MUNICIPAL DE MOMBACAÇE	SINAPI	2021/12 COM DESONERACÃO	83,55%	01/2022	
			COMPOSIÇÕES PRÓPRIAS	0,00%	0,00%	



1.1. C1937 - PLACAS PADRÃO DE OBRA (M2)

MAO DE OBRA	FONTE	UNID	COEFICIENTE	PREÇO UNITÁRIO	TOTAL	
12543	SERVENTE	SEINFRA	H	1,98000000	15,5500	30,7890
TOTAL MAO DE OBRA:					30,7890	

MATERIAL	FONTE	UNID	COEFICIENTE	PREÇO UNITÁRIO	TOTAL	
10537	CHAPA DE AÇO GALVANIZADA ESP. 0.3MM	SEINFRA	M2	1,02000000	35,2300	35,9346
11100	ESMALTE SINTETICO	SEINFRA	L	1,00000000	24,7400	24,7400
11691	PONTALETE / BARROTE DE 3"x3"	SEINFRA	M	4,50000000	12,4800	56,1600
11725	PREGO 15X15 (1.1/4" x 13) (APROXIMADAMENTE 672UN/KG)	SEINFRA	KG	0,15000000	15,3800	2,3070
TOTAL MATERIAL:					119,1416	
VALOR:					149,93	

2.1.1. C2784 - ESCAVAÇÃO MANUAL SOLO DE 1A.CAT. PROF. ATÉ 1.50m (M3)

MAO DE OBRA	FONTE	UNID	COEFICIENTE	PREÇO UNITÁRIO	TOTAL	
12543	SERVENTE	SEINFRA	H	2,62350000	15,5500	40,7954
TOTAL MAO DE OBRA:					40,7954	
VALOR:					40,80	

2.1.2. 95957 - (COMPOSIÇÃO REPRESENTATIVA) EXECUÇÃO DE ESTRUTURAS DE CONCRETO ARMADO, PARA EDIFICAÇÃO INSTITUCIONAL TÉRREA, FCK = 25 MPA. AF_01/2017 (M3)

MATERIAL	FONTE	UNID	COEFICIENTE	PREÇO UNITÁRIO	TOTAL	
00001527	CONCRETO USINADO BOMBEAVEL, CLASSE DE RESISTENCIA C25, COM BRITA 0 E 1, SLUMP = 100 +/- 20 MM, INCLUI SERVICO DE BOMBEAMENTO (NBR 8953)	SINAPI	M3	1,10300000	405,25	446,99
TOTAL MATERIAL:					446,99	

SERVICO	FONTE	UNID	COEFICIENTE	PREÇO UNITÁRIO	TOTAL	
96543	ARMAÇÃO DE BLOCO, VIGA BALDRAME E SAPATA UTILIZANDO AÇO CA-60 DE 5 MM - MONTAGEM. AF_06/2017	SINAPI	KG	1,07000000	19,45	20,81
96546	ARMAÇÃO DE BLOCO, VIGA BALDRAME OU SAPATA UTILIZANDO AÇO CA-50 DE 10 MM - MONTAGEM. AF_06/2017	SINAPI	KG	6,60000000	16,07	106,06
96547	ARMAÇÃO DE BLOCO, VIGA BALDRAME OU SAPATA UTILIZANDO AÇO CA-50 DE 12,5 MM - MONTAGEM. AF_06/2017	SINAPI	KG	1,32000000	13,66	18,03
96544	ARMAÇÃO DE BLOCO, VIGA BALDRAME OU SAPATA UTILIZANDO AÇO CA-50 DE 6,3 MM - MONTAGEM. AF_06/2017	SINAPI	KG	0,09000000	18,72	1,68
96545	ARMAÇÃO DE BLOCO, VIGA BALDRAME OU SAPATA UTILIZANDO AÇO CA-50 DE 8 MM - MONTAGEM. AF_06/2017	SINAPI	KG	2,85000000	17,83	50,81
92787	ARMAÇÃO DE LAJE DE UMA ESTRUTURA CONVENCIONAL DE CONCRETO ARMADO EM UMA EDIFICAÇÃO TÉRREA OU SOBRADO UTILIZANDO AÇO CA-50 DE 10,0 MM - MONTAGEM. AF_12/2015	SINAPI	KG	9,97000000	15,13	150,84
92788	ARMAÇÃO DE LAJE DE UMA ESTRUTURA CONVENCIONAL DE CONCRETO ARMADO EM UMA EDIFICAÇÃO TÉRREA OU SOBRADO UTILIZANDO AÇO CA-50 DE 12,5 MM - MONTAGEM. AF_12/2015	SINAPI	KG	5,09000000	12,86	65,45
92785	ARMAÇÃO DE LAJE DE UMA ESTRUTURA CONVENCIONAL DE CONCRETO ARMADO EM UMA EDIFICAÇÃO TÉRREA OU SOBRADO UTILIZANDO AÇO CA-50 DE 6,3 MM - MONTAGEM. AF_12/2015	SINAPI	KG	14,57000000	17,31	252,20
92786	ARMAÇÃO DE LAJE DE UMA ESTRUTURA CONVENCIONAL DE CONCRETO ARMADO EM UMA EDIFICAÇÃO TÉRREA OU SOBRADO UTILIZANDO AÇO CA-50 DE 8,0 MM - MONTAGEM. AF_12/2015	SINAPI	KG	11,44000000	16,71	191,16
92784	ARMAÇÃO DE LAJE DE UMA ESTRUTURA CONVENCIONAL DE CONCRETO ARMADO EM UMA EDIFICAÇÃO TÉRREA OU SOBRADO UTILIZANDO AÇO CA-60 DE 5,0 MM - MONTAGEM. AF_12/2015	SINAPI	KG	3,28000000	17,62	57,79
92778	ARMAÇÃO DE PILAR OU VIGA DE UMA ESTRUTURA CONVENCIONAL DE CONCRETO ARMADO EM UMA EDIFICAÇÃO TÉRREA OU SOBRADO UTILIZANDO AÇO CA-50 DE 10,0 MM - MONTAGEM. AF_12/2015	SINAPI	KG	12,73000000	16,01	203,80



RELATÓRIO ANALÍTICO - COMPOSIÇÕES DE CUSTOS

OBRA:	CONSTRUÇÃO DE 06 UNIDADES PADRÃO DE ARMAZENAMENTO DE LEITE - TIPO 02, EM MOMBAÇA/CE, LOTE 02	DATA:	08/03/2022	BDI:	25,20%	
DESCRIÇÃO:	CONSTRUÇÃO DE 06 UNIDADES PADRÃO DE ARMAZENAMENTO DE LEITE - TIPO 02, EM MOMBAÇA/CE, LOTE 02	FONTE	VERSÃO	HORA	MES	REF.
LOCAL:	DIVERSOS LOCAIS, MOMBAÇA/CE	SEINFRA	027.1 COM DESONERATION	83,85%	47,76%	05/2021
CLIENTE:	PREFEITURA MUNICIPAL DE MOMBAÇA/CE	SINAPI	2021/12 COM DESC. E INFLAÇÃO	83,55%	48,24%	01/2022
			COMPOSIÇÕES PRÓPRIAS	0,00%	0,00%	

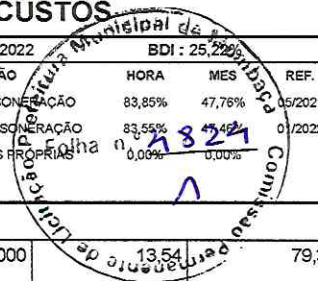

QUANTIDADE	DESCRIÇÃO	FONTE	UNID	VALOR UNITÁRIO	VALOR TOTAL
92779	ARMAÇÃO DE PILAR OU VIGA DE UMA ESTRUTURA CONVENCIONAL DE CONCRETO ARMADO EM UMA EDIFICAÇÃO TÉRREA OU SOBRADO UTILIZANDO AÇO CA-50 DE 12,5 MM - MONTAGEM. AF_12/2015	SINAPI	KG	5,86000000	79,34
92780	ARMAÇÃO DE PILAR OU VIGA DE UMA ESTRUTURA CONVENCIONAL DE CONCRETO ARMADO EM UMA EDIFICAÇÃO TÉRREA OU SOBRADO UTILIZANDO AÇO CA-50 DE 16,0 MM - MONTAGEM. AF_12/2015	SINAPI	KG	8,38000000	108,10
92781	ARMAÇÃO DE PILAR OU VIGA DE UMA ESTRUTURA CONVENCIONAL DE CONCRETO ARMADO EM UMA EDIFICAÇÃO TÉRREA OU SOBRADO UTILIZANDO AÇO CA-50 DE 20,0 MM - MONTAGEM. AF_12/2015	SINAPI	KG	8,46000000	122,92
92782	ARMAÇÃO DE PILAR OU VIGA DE UMA ESTRUTURA CONVENCIONAL DE CONCRETO ARMADO EM UMA EDIFICAÇÃO TÉRREA OU SOBRADO UTILIZANDO AÇO CA-50 DE 25,0 MM - MONTAGEM. AF_12/2015	SINAPI	KG	1,75000000	24,83
92776	ARMAÇÃO DE PILAR OU VIGA DE UMA ESTRUTURA CONVENCIONAL DE CONCRETO ARMADO EM UMA EDIFICAÇÃO TÉRREA OU SOBRADO UTILIZANDO AÇO CA-50 DE 6,3 MM - MONTAGEM. AF_12/2015	SINAPI	KG	2,30000000	43,12
92777	ARMAÇÃO DE PILAR OU VIGA DE UMA ESTRUTURA CONVENCIONAL DE CONCRETO ARMADO EM UMA EDIFICAÇÃO TÉRREA OU SOBRADO UTILIZANDO AÇO CA-50 DE 8,0 MM - MONTAGEM. AF_12/2015	SINAPI	KG	1,60000000	28,49
92775	ARMAÇÃO DE PILAR OU VIGA DE UMA ESTRUTURA CONVENCIONAL DE CONCRETO ARMADO EM UMA EDIFICAÇÃO TÉRREA OU SOBRADO UTILIZANDO AÇO CA-60 DE 5,0 MM - MONTAGEM. AF_12/2015	SINAPI	KG	4,05000000	78,85
96533	FABRICAÇÃO, MONTAGEM E DESMONTAGEM DE FÔRMA PARA VIGA BALDRAME, EM MADEIRA SERRADA, E=25 MM, 2 UTILIZAÇÕES. AF_06/2017	SINAPI	M2	2,85000000	281,52
92874	LANÇAMENTO COM USO DE BOMBA, ADENSAMENTO E ACABAMENTO DE CONCRETO EM ESTRUTURAS. AF_12/2015	SINAPI	M3	1,00000000	26,86
92510	MONTAGEM E DESMONTAGEM DE FÔRMA DE LAJE MACIÇA, PÉ-DIREITO SIMPLES, EM CHAPA DE MADEIRA COMPENSADA RESINADA, 2 UTILIZAÇÕES. AF_09/2020	SINAPI	M2	4,97000000	282,54
92415	MONTAGEM E DESMONTAGEM DE FÔRMA DE PILARES RETANGULARES E ESTRUTURAS SIMILARES, PÉ-DIREITO SIMPLES, EM CHAPA DE MADEIRA COMPENSADA RESINADA, 2 UTILIZAÇÕES. AF_09/2020	SINAPI	M2	1,93000000	242,87
92451	MONTAGEM E DESMONTAGEM DE FÔRMA DE VIGA, ESCORAMENTO COM GARFO DE MADEIRA, PÉ-DIREITO SIMPLES, EM CHAPA DE MADEIRA RESINADA, 2 UTILIZAÇÕES. AF_09/2020	SINAPI	M2	2,24000000	437,87
				TOTAL SERVICIO:	2.875,94
				VALOR:	3.322,93

2.2.1. 95957 - (COMPOSIÇÃO REPRESENTATIVA) EXECUÇÃO DE ESTRUTURAS DE CONCRETO ARMADO, PARA EDIFICAÇÃO INSTITUCIONAL TÉRREA, FCK = 25 MPA. AF_01/2017 (M3)

MATERIAL	FONTE	UNID	COEFICIENTE	PREÇO UNITÁRIO	TOTAL
00001527	CONCRETO USINADO BOMBEAVEL, CLASSE DE RESISTENCIA C25, COM BRITA 0 E 1, SLUMP = 100 +/- 20 MM, INCLUI SERVICIO DE BOMBEAMENTO (NBR 8953)	SINAPI	M3	1,10300000	446,99
				TOTAL MATERIAL:	446,99

SERVICO	FONTE	UNID	COEFICIENTE	PREÇO UNITÁRIO	TOTAL
96543	ARMAÇÃO DE BLOCO, VIGA BALDRAME E SAPATA UTILIZANDO AÇO CA-60 DE 5 MM - MONTAGEM. AF_06/2017	SINAPI	KG	1,07000000	20,81
96546	ARMAÇÃO DE BLOCO, VIGA BALDRAME OU SAPATA UTILIZANDO AÇO CA-50 DE 10 MM - MONTAGEM. AF_06/2017	SINAPI	KG	6,60000000	106,06
96547	ARMAÇÃO DE BLOCO, VIGA BALDRAME OU SAPATA UTILIZANDO AÇO CA-50 DE 12,5 MM - MONTAGEM. AF_06/2017	SINAPI	KG	1,32000000	18,03
96544	ARMAÇÃO DE BLOCO, VIGA BALDRAME OU SAPATA UTILIZANDO AÇO CA-50 DE 6,3 MM - MONTAGEM. AF_06/2017	SINAPI	KG	0,09000000	1,68
96545	ARMAÇÃO DE BLOCO, VIGA BALDRAME OU SAPATA UTILIZANDO AÇO CA-50 DE 8 MM - MONTAGEM. AF_06/2017	SINAPI	KG	2,85000000	50,81
92787	ARMAÇÃO DE LAJE DE UMA ESTRUTURA CONVENCIONAL DE CONCRETO ARMADO EM UMA EDIFICAÇÃO TÉRREA OU SOBRADO UTILIZANDO AÇO CA-50 DE 10,0 MM - MONTAGEM. AF_12/2015	SINAPI	KG	9,97000000	150,84

12

S



RELATÓRIO ANALÍTICO - COMPOSIÇÕES DE CUSTOS

OBRA:	CONSTRUÇÃO DE 06 UNIDADES PADRÃO DE ARMAZENAMENTO DE LEITE - TIPO 02, EM MOMBACA/CE, LOTE 02	DATA : 08/03/2022	
DESCRIÇÃO:	CONSTRUÇÃO DE 06 UNIDADES PADRÃO DE ARMAZENAMENTO DE LEITE - TIPO 02, EM MOMBACA/CE, LOTE 02	FONTE	VERSÃO
LOCAL:	DIVERSOS LOCAIS, MOMBACA/CE	SEINFRA	027.1 COM DESONERACÃO 83,85% 47,76% 05/2021
CLIENTE:	PREFEITURA MUNICIPAL DE MOMBACA/CE	SINAPI	2021/12 COM DESONERACÃO 83,55% 47,46% 01/2022
		COMPOSIÇÕES PRÓPRIAS 0,00% 0,00%	

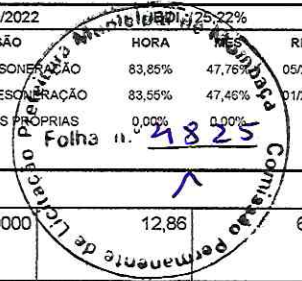

Item	Descrição	Fonte	Unid	Quantidade	Valor Unitário	Valor Total
92788	ARMAÇÃO DE LAJE DE UMA ESTRUTURA CONVENCIONAL DE CONCRETO ARMADO EM UMA EDIFICAÇÃO TÉRREA OU SOBRADO UTILIZANDO AÇO CA-50 DE 12,5 MM - MONTAGEM. AF_12/2015	SINAPI	KG	5,09000000	12,86	65,45
92785	ARMAÇÃO DE LAJE DE UMA ESTRUTURA CONVENCIONAL DE CONCRETO ARMADO EM UMA EDIFICAÇÃO TÉRREA OU SOBRADO UTILIZANDO AÇO CA-50 DE 6,3 MM - MONTAGEM. AF_12/2015	SINAPI	KG	14,57000000	17,31	252,20
92786	ARMAÇÃO DE LAJE DE UMA ESTRUTURA CONVENCIONAL DE CONCRETO ARMADO EM UMA EDIFICAÇÃO TÉRREA OU SOBRADO UTILIZANDO AÇO CA-50 DE 8,0 MM - MONTAGEM. AF_12/2015	SINAPI	KG	11,44000000	16,71	191,16
92784	ARMAÇÃO DE LAJE DE UMA ESTRUTURA CONVENCIONAL DE CONCRETO ARMADO EM UMA EDIFICAÇÃO TÉRREA OU SOBRADO UTILIZANDO AÇO CA-60 DE 5,0 MM - MONTAGEM. AF_12/2015	SINAPI	KG	3,28000000	17,62	57,79
92778	ARMAÇÃO DE PILAR OU VIGA DE UMA ESTRUTURA CONVENCIONAL DE CONCRETO ARMADO EM UMA EDIFICAÇÃO TÉRREA OU SOBRADO UTILIZANDO AÇO CA-50 DE 10,0 MM - MONTAGEM. AF_12/2015	SINAPI	KG	12,73000000	16,01	203,80
92779	ARMAÇÃO DE PILAR OU VIGA DE UMA ESTRUTURA CONVENCIONAL DE CONCRETO ARMADO EM UMA EDIFICAÇÃO TÉRREA OU SOBRADO UTILIZANDO AÇO CA-50 DE 12,5 MM - MONTAGEM. AF_12/2015	SINAPI	KG	5,86000000	13,54	79,34
92780	ARMAÇÃO DE PILAR OU VIGA DE UMA ESTRUTURA CONVENCIONAL DE CONCRETO ARMADO EM UMA EDIFICAÇÃO TÉRREA OU SOBRADO UTILIZANDO AÇO CA-50 DE 16,0 MM - MONTAGEM. AF_12/2015	SINAPI	KG	8,38000000	12,90	108,10
92781	ARMAÇÃO DE PILAR OU VIGA DE UMA ESTRUTURA CONVENCIONAL DE CONCRETO ARMADO EM UMA EDIFICAÇÃO TÉRREA OU SOBRADO UTILIZANDO AÇO CA-50 DE 20,0 MM - MONTAGEM. AF_12/2015	SINAPI	KG	8,46000000	14,53	122,92
92782	ARMAÇÃO DE PILAR OU VIGA DE UMA ESTRUTURA CONVENCIONAL DE CONCRETO ARMADO EM UMA EDIFICAÇÃO TÉRREA OU SOBRADO UTILIZANDO AÇO CA-50 DE 25,0 MM - MONTAGEM. AF_12/2015	SINAPI	KG	1,75000000	14,19	24,83
92776	ARMAÇÃO DE PILAR OU VIGA DE UMA ESTRUTURA CONVENCIONAL DE CONCRETO ARMADO EM UMA EDIFICAÇÃO TÉRREA OU SOBRADO UTILIZANDO AÇO CA-50 DE 6,3 MM - MONTAGEM. AF_12/2015	SINAPI	KG	2,30000000	18,75	43,12
92777	ARMAÇÃO DE PILAR OU VIGA DE UMA ESTRUTURA CONVENCIONAL DE CONCRETO ARMADO EM UMA EDIFICAÇÃO TÉRREA OU SOBRADO UTILIZANDO AÇO CA-50 DE 8,0 MM - MONTAGEM. AF_12/2015	SINAPI	KG	1,60000000	17,81	28,49
92775	ARMAÇÃO DE PILAR OU VIGA DE UMA ESTRUTURA CONVENCIONAL DE CONCRETO ARMADO EM UMA EDIFICAÇÃO TÉRREA OU SOBRADO UTILIZANDO AÇO CA-60 DE 5,0 MM - MONTAGEM. AF_12/2015	SINAPI	KG	4,05000000	19,47	78,85
96533	FABRICAÇÃO, MONTAGEM E DESMONTAGEM DE FÔRMA PARA VIGA BALDRAME, EM MADEIRA SERRADA, E=25 MM, 2 UTILIZAÇÕES. AF_06/2017	SINAPI	M2	2,85000000	98,78	281,52
92874	LANÇAMENTO COM USO DE BOMBA, ADENSAMENTO E ACABAMENTO DE CONCRETO EM ESTRUTURAS. AF_12/2015	SINAPI	M3	1,00000000	26,86	26,86
92510	MONTAGEM E DESMONTAGEM DE FÔRMA DE LAJE MACIÇA, PÉ-DIREITO SIMPLES, EM CHAPA DE MADEIRA COMPENSADA RESINADA, 2 UTILIZAÇÕES. AF_09/2020	SINAPI	M2	4,97000000	56,85	282,54
92415	MONTAGEM E DESMONTAGEM DE FÔRMA DE PILARES RETANGULARES E ESTRUTURAS SIMILARES, PÉ-DIREITO SIMPLES, EM CHAPA DE MADEIRA COMPENSADA RESINADA, 2 UTILIZAÇÕES. AF_09/2020	SINAPI	M2	1,93000000	125,84	242,87
92451	MONTAGEM E DESMONTAGEM DE FÔRMA DE VIGA, ESCORAMENTO COM GARFO DE MADEIRA, PÉ-DIREITO SIMPLES, EM CHAPA DE MADEIRA RESINADA, 2 UTILIZAÇÕES. AF_09/2020	SINAPI	M2	2,24000000	195,48	437,87

TOTAL SERVIÇO:	2.875,94
VALOR:	5.522,93

2.2.2. C0840 - CONCRETO P/VIBR., FCK 15 MPa COM AGREGADO ADQUIRIDO (M3)					
EQUIPAMENTO	FONTE	UNID	COEFICIENTE	PREÇO UNITÁRIO	TOTAL
10682 BETONEIRA ELÉTRICA 580L (CHP)	SEINFRA	H	0,71400000	22,0900	15,7723
TOTAL EQUIPAMENTO:					15,7723

MAO DE OBRA	FONTE	UNID	COEFICIENTE	PREÇO UNITÁRIO	TOTAL
-------------	-------	------	-------------	----------------	-------



RELATÓRIO ANALÍTICO - COMPOSIÇÕES DE CUSTOS

OBRA:	CONSTRUÇÃO DE 06 UNIDADES PADRÃO DE ARMAZENAMENTO DE LEITE - TIPO 02, EM MOMBAÇA/CE, LOTE 02	DATA:	08/03/2022			
DESCRIÇÃO:	CONSTRUÇÃO DE 06 UNIDADES PADRÃO DE ARMAZENAMENTO DE LEITE - TIPO 02, EM MOMBAÇA/CE, LOTE 02	FONTE	VERSÃO	HORA	REF.	
LOCAL:	DIVERSOS LOCAIS, MOMBAÇA/CE	SEINFRA	027.1 COM DESONERAÇÃO	83,85%	47,79%	05/2021
CLIENTE:	PREFEITURA MUNICIPAL DE MOMBAÇA/CE	SINAPI	2021/12 COM DESONERAÇÃO	83,55%	47,48%	01/2022
		COMPOSIÇÕES PRÓPRIAS n.º 208260%				



12543	SERVENTE	SEINFRA	H	5,940000000	15,5500	92,3670
TOTAL MAO DE OBRA:						92,3670

MATERIAL	FONTE	UNID	COEFICIENTE	PREÇO UNITÁRIO	TOTAL	
10109	AREIA MEDIA	SEINFRA	M3	0,88720000	66,8300	59,2916
10805	CIMENTO PORTLAND	SEINFRA	KG	294,00000000	0,5500	161,7000
11605	PEDRISCO	SEINFRA	M3	0,83600000	73,1600	61,1618
TOTAL MATERIAL:						282,1534
VALOR:						390,29

2.2.3. C4301 - FORMA PARA CONCRETO "IN LOCO", INCLUSIVE DESFORMA (M2)

MAO DE OBRA	FONTE	UNID	COEFICIENTE	PREÇO UNITÁRIO	TOTAL	
10041	AJUDANTE DE CARPINTEIRO	SEINFRA	H	0,24750000	16,7700	4,1506
10498	CARPINTEIRO	SEINFRA	H	0,24750000	20,7700	5,1406
TOTAL MAO DE OBRA:						9,2912

SERVICO	FONTE	UNID	COEFICIENTE	PREÇO UNITÁRIO	TOTAL	
C4282	FORMA P/ CONCRETO "IN LOCO" (APLICAÇÃO)	SEINFRA	M2	1,00000000	74,1700	74,1700
C4281	FORMA P/ CONCRETO "IN LOCO" (FABRICAÇÃO)	SEINFRA	M2	0,20000000	163,1900	32,6380
TOTAL SERVICO:						106,8080
VALOR:						116,10

2.2.4. 93204 - CINTA DE AMARRAÇÃO DE ALVENARIA MOLDADA IN LOCO EM CONCRETO. AF_03/2016 (M)

MATERIAL	FONTE	UNID	COEFICIENTE	PREÇO UNITÁRIO	TOTAL	
00002692	DESMOLDANTE PROTETOR PARA FORMAS DE MADEIRA, DE BASE OLEOSA EMULSIONADA EM AGUA	SINAPI	L	0,00350000	6,79	0,02
00039017	ESPACADOR / DISTANCIADOR CIRCULAR COM ENTRADA LATERAL, EM PLASTICO, PARA VERGALHAO *4,2 A 12,5* MM, COBRIMENTO 20 MM	SINAPI	UN	6,00000000	0,21	1,26
TOTAL MATERIAL:						1,28

SERVICO	FONTE	UNID	COEFICIENTE	PREÇO UNITÁRIO	TOTAL	
94970	CONCRETO FCK = 20MPA, TRAÇO 1:2:7:3 (EM MASSA SECA DE CIMENTO/ AREIA MÉDIA/ BRITA 1) - PREPARO MECÂNICO COM BETONEIRA 600 L. AF_05/2021	SINAPI	M3	0,01540000	349,10	5,37
92793	CORTE E DOBRA DE AÇO CA-50, DIÂMETRO DE 8,0 MM, UTILIZADO EM ESTRUTURAS DIVERSAS, EXCETO LAJES. AF_12/2015	SINAPI	KG	0,79000000	14,17	11,19
92270	FABRICAÇÃO DE FÔRMA PARA VIGAS, COM MADEIRA SERRADA, E = 25 MM. AF_09/2020	SINAPI	M2	0,20000000	143,53	28,70
88309	PEDREIRO COM ENCARGOS COMPLEMENTARES	SINAPI	H	0,36000000	20,60	7,41
88316	SERVENTE COM ENCARGOS COMPLEMENTARES	SINAPI	H	0,18000000	15,61	2,80
TOTAL SERVICO:						55,47
VALOR:						56,75

2.3.1. C0073 - ALVENARIA DE TIJOLO CERÂMICO FURADO (9x19x19)cm C/ARGAMASSA MISTA DE CAL HIDRATADA ESP.=10cm (1:2:8) (M2)

MAO DE OBRA	FONTE	UNID	COEFICIENTE	PREÇO UNITÁRIO	TOTAL	
12391	PEDREIRO	SEINFRA	H	0,99000000	20,7700	20,5623
12543	SERVENTE	SEINFRA	H	1,10880000	15,5500	17,2418
TOTAL MAO DE OBRA:						37,8041



RELATÓRIO ANALÍTICO - COMPOSIÇÕES DE CUSTOS

OBRA:	CONSTRUÇÃO DE 06 UNIDADES PADRÃO DE ARMAZENAMENTO DE LEITE - TIPO 02, EM MOMBAÇA/CE, LOTE 02	DATA:	08/03/2022			
DESCRIÇÃO:	CONSTRUÇÃO DE 06 UNIDADES PADRÃO DE ARMAZENAMENTO DE LEITE - TIPO 02, EM MOMBAÇA/CE, LOTE 02	FONTE	VERSÃO	HORA	MINUTOS	REF.
LOCAL:	DIVERSOS LOCAIS, MOMBAÇA/CE	SEINFRA	027.1 COM DESGONERAÇÃO	83,85%	47,7%	05/2021
CLIENTE:	PREFEITURA MUNICIPAL DE MOMBAÇA/CE	SINAPI	2021/12 COM DESGONERAÇÃO	83,55%	47,46%	01/2022
		COMPOSIÇÕES PRÓPRIAS				

Comissão de Licitação nº 014/2022
Folha nº 298/207
25,22%

MATERIAL	FONTE	UNID	COEFICIENTE	PREÇO UNITÁRIO	TOTAL
10109	AREIA MEDIA	SEINFRA	M3	0,01500000	1,0025
10441	CAL HIDRATADA	SEINFRA	KG	2,18000000	2,3762
10805	CIMENTO PORTLAND	SEINFRA	KG	2,18000000	1,1990
12081	TIJOLO CERÂMICO FURADO 9X19X19CM	SEINFRA	UN	25,00000000	16,7500
TOTAL MATERIAL:					21,3277
VALOR:					59,13

2.3.2. 93189 - VERGA MOLDADA IN LOCO EM CONCRETO PARA PORTAS COM MAIS DE 1,5 M DE VÃO. AF_03/2016 (M)

MATERIAL	FONTE	UNID	COEFICIENTE	PREÇO UNITÁRIO	TOTAL
00002692	DESMOLDANTE PROTETOR PARA FORMAS DE MADEIRA, DE BASE OLEOSA EMULSIONADA EM AGUA	SINAPI	L	0,00700000	0,04
0017	ESPACADOR / DISTANCIADOR CIRCULAR COM ENTRADA LATERAL, EM PLASTICO, PARA VERGALHAO *4,2 A 12,5* MM, COBRIMENTO 20 MM	SINAPI	UN	6,00000000	1,26
00004491	PONTELETE *7,5 X 7,5* CM EM PINUS, MISTA OU EQUIVALENTE DA REGIAO - BRUTA	SINAPI	M	0,37900000	4,18
TOTAL MATERIAL:					5,48

SERVICO	FONTE	UNID	COEFICIENTE	PREÇO UNITÁRIO	TOTAL
94970	CONCRETO FCK = 20MPA, TRAÇO 1:2,7:3 (EM MASSA SECA DE CIMENTO/ AREIA MÉDIA/ BRITA 1) - PREPARO MECÂNICO COM BETONEIRA 600 L. AF_05/2021	SINAPI	M3	0,02400000	8,37
92793	CORTE E DOBRA DE AÇO CA-50, DIÂMETRO DE 8,0 MM, UTILIZADO EM ESTRUTURAS DIVERSAS, EXCETO LAJES. AF_12/2015	SINAPI	KG	0,79000000	11,19
92270	FABRICAÇÃO DE FÔRMA PARA VIGAS, COM MADEIRA SERRADA, E = 25 MM. AF_09/2020	SINAPI	M2	0,40000000	57,41
88309	PEDREIRO COM ENCARGOS COMPLEMENTARES	SINAPI	H	0,35000000	7,21
88316	SERVEnte COM ENCARGOS COMPLEMENTARES	SINAPI	H	0,17500000	2,73
TOTAL SERVIÇO:					86,91
VALOR:					92,39

2. 93186 - VERGA MOLDADA IN LOCO EM CONCRETO PARA JANELAS COM ATÉ 1,5 M DE VÃO. AF_03/2016 (M)

MATERIAL	FONTE	UNID	COEFICIENTE	PREÇO UNITÁRIO	TOTAL
00002692	DESMOLDANTE PROTETOR PARA FORMAS DE MADEIRA, DE BASE OLEOSA EMULSIONADA EM AGUA	SINAPI	L	0,00600000	0,04
00039017	ESPACADOR / DISTANCIADOR CIRCULAR COM ENTRADA LATERAL, EM PLASTICO, PARA VERGALHAO *4,2 A 12,5* MM, COBRIMENTO 20 MM	SINAPI	UN	6,00000000	1,26
00004491	PONTELETE *7,5 X 7,5* CM EM PINUS, MISTA OU EQUIVALENTE DA REGIAO - BRUTA	SINAPI	M	0,35200000	3,88
TOTAL MATERIAL:					5,18

SERVICO	FONTE	UNID	COEFICIENTE	PREÇO UNITÁRIO	TOTAL
94970	CONCRETO FCK = 20MPA, TRAÇO 1:2,7:3 (EM MASSA SECA DE CIMENTO/ AREIA MÉDIA/ BRITA 1) - PREPARO MECÂNICO COM BETONEIRA 600 L. AF_05/2021	SINAPI	M3	0,01800000	6,28
92792	CORTE E DOBRA DE AÇO CA-50, DIÂMETRO DE 6,3 MM, UTILIZADO EM ESTRUTURAS DIVERSAS, EXCETO LAJES. AF_12/2015	SINAPI	KG	0,49000000	6,96
92270	FABRICAÇÃO DE FÔRMA PARA VIGAS, COM MADEIRA SERRADA, E = 25 MM. AF_09/2020	SINAPI	M2	0,35000000	50,26
88309	PEDREIRO COM ENCARGOS COMPLEMENTARES	SINAPI	H	0,37600000	7,74
88316	SERVEnte COM ENCARGOS COMPLEMENTARES	SINAPI	H	0,18800000	2,93
TOTAL SERVIÇO:					74,06



RELATÓRIO ANALÍTICO - COMPOSIÇÕES DE CUSTOS

OBRA:	CONSTRUÇÃO DE 06 UNIDADES PADRÃO DE ARMAZENAMENTO DE LEITE - TIPO 02, EM MOMBAÇA/CE, LOTE 02	DATA:	08/03/2022			
DESCRIÇÃO:	CONSTRUÇÃO DE 06 UNIDADES PADRÃO DE ARMAZENAMENTO DE LEITE - TIPO 02, EM MOMBAÇA/CE, LOTE 02	FONTE	VERSÃO	HORA	MES	REF.
LOCAL:	DIVERSOS LOCAIS, MOMBAÇA/CE	SEINFRA	027.1 COM DESONERAÇÃO	83,85%	47,76%	02021
CLIENTE:	PREFEITURA MUNICIPAL DE MOMBAÇA/CE	SINAPI	2021/12 COM DESONERAÇÃO	83,55%	47,46%	02022
		COMPOSIÇÕES PROPOSTAS		Folha N.º	2828	

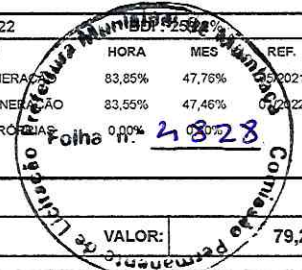

VALOR: 79,24

2.3.4. 93196 - CONTRAVERGA MOLDADA IN LOCO EM CONCRETO PARA VÃOS DE ATÉ 1,5 M DE COMPRIMENTO. AF_03/2016 (M)

MATERIAL	FONTE	UNID	COEFICIENTE	PREÇO UNITÁRIO	TOTAL	
00002692	DESMOLDANTE PROTETOR PARA FORMAS DE MADEIRA, DE BASE OLEOSA EMULSIONADA EM AGUA	SINAPI	L	0,00600000	6,79	0,04
00039017	ESPACADOR / DISTANCIADOR CIRCULAR COM ENTRADA LATERAL, EM PLASTICO, PARA VERGALHAO *4,2 A 12,5* MM, COBRIMENTO 20 MM	SINAPI	UN	6,00000000	0,21	1,26
TOTAL MATERIAL:					1,30	

SERVICO	FONTE	UNID	COEFICIENTE	PREÇO UNITÁRIO	TOTAL	
94970	CONCRETO FCK = 20MPA, TRAÇO 1:2,7:3 (EM MASSA SECA DE CIMENTO/ AREIA MÉDIA/ BRITA 1) - PREPARO MECÂNICO COM BETONEIRA 600 L. AF_05/2021	SINAPI	M3	0,01800000	349,10	6,28
792	CORTE E DOBRA DE AÇO CA-50, DIÂMETRO DE 6,3 MM, UTILIZADO EM ESTRUTURAS DIVERSAS, EXCETO LAJES. AF_12/2015	SINAPI	KG	0,49000000	14,05	6,88
92270	FABRICAÇÃO DE FÔRMA PARA VIGAS, COM MADEIRA SERRADA, E = 25 MM. AF_09/2020	SINAPI	M2	0,35000000	143,53	50,23
88309	PEDREIRO COM ENCARGOS COMPLEMENTARES	SINAPI	H	0,37600000	20,60	7,74
88316	SERVENTE COM ENCARGOS COMPLEMENTARES	SINAPI	H	0,18800000	15,61	2,93
TOTAL SERVICOS:					74,06	
VALOR:					75,36	

2.4.1. C3971 - FORRO DE GESSO CONVENCIONAL (60x60)cm SEM TIRO E ARAME GALVANIZADO ENCAPADO - FORNECIMENTO E MONTAGEM (M2)

MATERIAL	FONTE	UNID	COEFICIENTE	PREÇO UNITÁRIO	TOTAL	
18289	FORRO DE GESSO CONVENCIONAL (60x60)cm SEM TIRO E ARAME GALVANIZADO ENCAPADO	SEINFRA	M2	1,00000000	24,0800	24,0800
TOTAL MATERIAL:					24,0800	
VALOR:					24,08	

2.4.2. 88488 - APLICAÇÃO MANUAL DE PINTURA COM TINTA LÁTEX ACRÍLICA EM TETO, DUAS DEMÃOS. AF_06/2014 (M2)

MATERIAL	FONTE	UNID	COEFICIENTE	PREÇO UNITÁRIO	TOTAL	
00007356	TINTA LATEX ACRILICA PREMIUM, COR BRANCO FOSCO	SINAPI	L	0,33000000	19,67	6,49
TOTAL MATERIAL:					6,49	
SERVICO	FONTE	UNID	COEFICIENTE	PREÇO UNITÁRIO	TOTAL	
88310	PINTOR COM ENCARGOS COMPLEMENTARES	SINAPI	H	0,24400000	21,67	5,28
88316	SERVENTE COM ENCARGOS COMPLEMENTARES	SINAPI	H	0,08900000	15,61	1,38
TOTAL SERVICOS:					6,66	
VALOR:					13,15	

2.5.1. C1947 - PONTO ELÉTRICO, MATERIAL E EXECUÇÃO (PT)

MAO DE OBRA	FONTE	UNID	COEFICIENTE	PREÇO UNITÁRIO	TOTAL	
10042	AJUDANTE DE ELETRICISTA	SEINFRA	H	2,97000000	16,7700	49,8069
12312	ELETRICISTA	SEINFRA	H	2,97000000	20,7700	61,6369
12543	SERVENTE	SEINFRA	H	2,47500000	15,5500	38,4863
TOTAL MAO DE OBRA:					149,9801	
MATERIAL	FONTE	UNID	COEFICIENTE	PREÇO UNITÁRIO	TOTAL	



RELATÓRIO ANALÍTICO - COMPOSIÇÕES DE CUSTOS

OBRA:	CONSTRUÇÃO DE 06 UNIDADES PADRÃO DE ARMAZENAMENTO DE LEITE - TIPO 02, EM MOMBAÇA/CE, LOTE 02	DATA : 08/03/2022	BDI : 25,22%	
DESCRIÇÃO:	CONSTRUÇÃO DE 06 UNIDADES PADRÃO DE ARMAZENAMENTO DE LEITE - TIPO 02, EM MOMBAÇA/CE, LOTE 02	FONTE	VERSÃO	REF.
LOCAL:	DIVERSOS LOCAIS, MOMBAÇA/CE	SEINFRA	027.1 COM DESONERAÇÃO	05/2021
CLIENTE:	PREFEITURA MUNICIPAL DE MOMBAÇA/CE	SINAPI	2021/12 COM DESONERAÇÃO	02/2022
		COMPOSIÇÕES PRÓPRIAS		
		83,55%		47,46%
		0,00%		0,00%

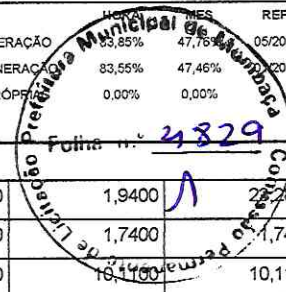

ITEM	DESCRIÇÃO	FONTE	UNID	QTD	VALOR UNITÁRIO	TOTAL
10356	CABO ISOLADO PVC 750V 2,5 MM2	SEINFRA	M	12,00000000	1,9400	23,2800
10419	CAIXA ESTAMPADA 3"X3", 4"X2", 4"X4" - CHAPA 18	SEINFRA	UN	1,00000000	1,7400	1,7400
10428	CAIXA PASSAG. CHAPA C/TAMPA PARAF. 100X100X80MM	SEINFRA	UN	1,00000000	10,1100	10,1100
10957	CURVA DE PVC RIGIDO PARA ELETRODUTO DE 3/4"	SEINFRA	UN	1,00000000	2,0000	2,0000
10981	DISJUNTOR MONOPOLAR 16A	SEINFRA	UN	0,10000000	9,4100	0,9410
11075	ELETRODUTO DE PVC RIGIDO 3/4"	SEINFRA	M	3,00000000	3,4700	10,4100
11105	ESPELHO 4"X2" OU 3"X3"	SEINFRA	UN	1,00000000	2,5800	2,5800
11181	FITA ISOLANTE	SEINFRA	M	3,00000000	0,8100	2,4300
11262	INTERRUPTOR 2 TECLAS PARALELO 1 TOMADA 2POLOS	SEINFRA	UN	1,00000000	22,0700	22,0700
11409	LUVA DE PVC RIGIDO PARA ELETRODUTO 3/4"	SEINFRA	UN	2,00000000	0,8700	1,7400
TOTAL MATERIAL:						77,3010
VALOR:						227,28

2.5.2. C1640 - LUMINÁRIA FLUORESCENTE COMPLETA C/1 LÂMPADA DE 20W (UN)

MAO DE OBRA	FONTE	UNID	COEFICIENTE	PREÇO UNITÁRIO	TOTAL
10042	SEINFRA	H	0,49500000	16,7700	8,3012
12312	SEINFRA	H	0,99000000	20,7700	20,5623
TOTAL MAO DE OBRA:					28,8635

MATERIAL	FONTE	UNID	COEFICIENTE	PREÇO UNITÁRIO	TOTAL
11360	SEINFRA	UN	1,00000000	39,8400	39,8400
TOTAL MATERIAL:					39,8400
VALOR:					68,70

2.6.1. C1948 - PONTO HIDRÁULICO, MATERIAL E EXECUÇÃO (PT)

MAO DE OBRA	FONTE	UNID	COEFICIENTE	PREÇO UNITÁRIO	TOTAL
10043	SEINFRA	H	2,97000000	16,7700	49,8069
1320	SEINFRA	H	2,97000000	20,3200	60,3504
12543	SEINFRA	H	2,47500000	15,5500	38,4863
TOTAL MAO DE OBRA:					148,6436

MATERIAL	FONTE	UNID	COEFICIENTE	PREÇO UNITÁRIO	TOTAL
10108	SEINFRA	M3	0,00350000	73,9700	0,2589
10441	SEINFRA	KG	2,50000000	1,0900	2,7250
10805	SEINFRA	KG	2,50000000	0,5500	1,3750
10884	SEINFRA	UN	2,00000000	0,5800	1,1600
10885	SEINFRA	UN	4,00000000	1,7400	6,9600
11293	SEINFRA	UN	1,00000000	4,9300	4,9300
11412	SEINFRA	UN	2,00000000	1,5300	3,0600
11426	SEINFRA	UN	1,00000000	2,9300	2,9300
11973	SEINFRA	UN	1,00000000	3,3000	3,3000
12200	SEINFRA	M	1,20000000	2,9600	3,5520
12201	SEINFRA	M	5,00000000	6,6400	33,2000
TOTAL MATERIAL:					63,4509
VALOR:					212,09

[Handwritten signatures and marks]



RELATÓRIO ANALÍTICO - COMPOSIÇÕES DE CUSTOS

OBRA:	CONSTRUÇÃO DE 06 UNIDADES PADRÃO DE ARMAZENAMENTO DE LEITE - TIPO 02, EM MOMBAÇA/CE, LOTE 02	DATA:	08/03/2022	BDI:	25,22%
DESCRIÇÃO:	CONSTRUÇÃO DE 06 UNIDADES PADRÃO DE ARMAZENAMENTO DE LEITE - TIPO 02, EM MOMBAÇA/CE, LOTE 02	VERSÃO:		REF.:	05/2021
LOCAL:	DIVERSOS LOCAIS, MOMBAÇA/CE	SEINFRA:	027.1 COM DESONERAÇÃO	83,85%	47,70%
CLIENTE:	PREFEITURA MUNICIPAL DE MOMBAÇA/CE	SINAPI:	2021/12 COM DESONERAÇÃO	83,55%	47,46%
			COMPOSIÇÕES PROPRIAS	0,00%	0,00%

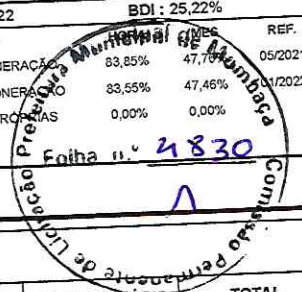

2.6.2. C3586 - CAIXA SIFONADA 150X150X50cm COM GRELHA - PADRÃO POPULAR (UN)

MAO DE OBRA		FONTE	UNID	COEFICIENTE	PREÇO UNITÁRIO	TOTAL
I0043	AJUDANTE DE ENCANADOR	SEINFRA	H	0,49500000	16,7700	8,3012
I2320	ENCANADOR	SEINFRA	H	0,49500000	20,3200	10,0584
TOTAL MAO DE OBRA:						18,3596

MATERIAL		FONTE	UNID	COEFICIENTE	PREÇO UNITÁRIO	TOTAL
I0435	CAIXA SIFONADA 150 x 150 x 50 COM GRELHA	SEINFRA	UN	1,00000000	29,7000	29,7000
TOTAL MATERIAL:						29,7000

VALOR:					48,06
---------------	--	--	--	--	--------------

3. C3592 - MUTIRÃO MISTO - TUBO PVC BRANCO P/ESGOTO D=50mm(2") (M)

MAO DE OBRA		FONTE	UNID	COEFICIENTE	PREÇO UNITÁRIO	TOTAL
I2320	ENCANADOR	SEINFRA	H	0,29700000	20,3200	6,0350
TOTAL MAO DE OBRA:						6,0350

MATERIAL		FONTE	UNID	COEFICIENTE	PREÇO UNITÁRIO	TOTAL
I0026	ADESIVO PARA TUBO DE PVC RIGIDO	SEINFRA	KG	0,00750000	44,7100	0,3353
I1888	SOLUÇÃO LIMPADORA PARA PVC RIGIDO	SEINFRA	L	0,01100000	38,8300	0,4271
I2195	TUBO PVC ESGOTO DE 50MM (2") - (NBR 5688)	SEINFRA	M	1,01000000	6,5800	6,6458
TOTAL MATERIAL:						7,4082

VALOR:					13,44
---------------	--	--	--	--	--------------

2.7.1. C3659 - PORTÃO DE METALON E BARRA CHATA DE FERRO C/FECHADURA E DOBRADIÇA, INCLUS. PINTURA ESMALTE SINTÉTICO (M2)

MAO DE OBRA		FONTE	UNID	COEFICIENTE	PREÇO UNITÁRIO	TOTAL
I1530	MONTADOR	SEINFRA	H	0,99000000	20,7700	20,5623
I2391	PEDREIRO	SEINFRA	H	0,34650000	20,7700	7,1968
I2543	SERVENTE	SEINFRA	H	0,24750000	15,5500	3,8486
TOTAL MAO DE OBRA:						31,6077

MATERIAL		FONTE	UNID	COEFICIENTE	PREÇO UNITÁRIO	TOTAL
I0108	AREIA GROSSA	SEINFRA	M3	0,00100000	73,9700	0,0740
I0805	CIMENTO PORTLAND	SEINFRA	KG	0,15000000	0,5500	0,0825
I6727	PORTÃO EM METALON E BARRA CHATA DE FERRO C/FECHADURA E DOBRADIÇAS, INCLUS. PINTURA ESMALTE SINTÉTICO (=1M2)	SEINFRA	UN	1,00000000	348,9300	348,9300
TOTAL MATERIAL:						349,0865

VALOR:					380,69
---------------	--	--	--	--	---------------

2.7.2. C1516 - JANELA DE ALUMÍNIO, TIPO VENEZIANA (M2)

MAO DE OBRA		FONTE	UNID	COEFICIENTE	PREÇO UNITÁRIO	TOTAL
I0046	AJUDANTE DE SERRALHEIRO	SEINFRA	H	1,48500000	16,7700	24,9035
I1858	SERRALHEIRO	SEINFRA	H	2,47500000	20,7700	51,4058
TOTAL MAO DE OBRA:						76,3093

MATERIAL		FONTE	UNID	COEFICIENTE	PREÇO UNITÁRIO	TOTAL
I0207	BATENTE ALUMINIO L 1.1/2X1X1/8 ANOD 60X210	SEINFRA	UN	1,00000000	60,1900	60,1900

Handwritten signatures and marks at the bottom of the page.



RELATÓRIO ANALÍTICO - COMPOSIÇÕES DE CUSTOS

OBRA:	CONSTRUÇÃO DE 06 UNIDADES PADRÃO DE ARMAZENAMENTO DE LEITE - TIPO 02, EM MOMBAÇA/CE, LOTE 02	DATA:	08/03/2022			
DESCRIÇÃO:	CONSTRUÇÃO DE 06 UNIDADES PADRÃO DE ARMAZENAMENTO DE LEITE - TIPO 02, EM MOMBAÇA/CE, LOTE 02	FONTES:	VERSÃO	HORA	MES	REF.
LOCAL:	DIVERSOS LOCAIS, MOMBAÇA/CE	SEINFRA	027.1 COM DESONERAÇÃO	83,85%	47,76%	09/2021
CLIENTE:	PREFEITURA MUNICIPAL DE MOMBAÇA/CE	SINAPI	2021/12 COM DESONERAÇÃO	83,85%	47,46%	09/2022
			COMPOSIÇÕES PRÓPRIAS	0,00%	0,00%	09/2022

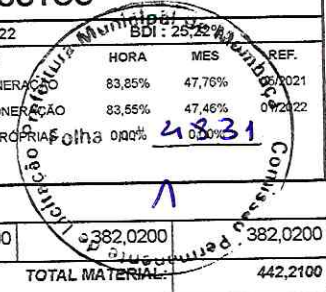

11275	JANELA EM ALUMINIO, TIPO VENEZIANA	SEINFRA	M2	1,00000000	382,0200	382,0200
					TOTAL MATERIAL:	442,2100
					VALOR:	518,52

2.7.3. C1426 - GRADE DE FERRO DE PROTEÇÃO (M2)

MAO DE OBRA		FONTES	UNID	COEFICIENTE	PREÇO UNITÁRIO	TOTAL
12391	PEDREIRO	SEINFRA	H	2,97000000	20,7700	61,6869
12543	SERVENTE	SEINFRA	H	2,97000000	15,5500	46,1835
					TOTAL MAO DE OBRA:	107,8704

MATERIAL		FONTES	UNID	COEFICIENTE	PREÇO UNITÁRIO	TOTAL
10109	AREIA MEDIA	SEINFRA	M3	0,00800000	66,8300	0,5346
441	CAL HIDRATADA	SEINFRA	KG	0,57000000	1,0900	0,6213
10805	CIMENTO PORTLAND	SEINFRA	KG	2,84000000	0,5500	1,5620
11222	GRADE DE FERRO	SEINFRA	M2	1,00000000	97,6300	97,6300
					TOTAL MATERIAL:	100,3479
					VALOR:	208,22

2.8.1.1. C0776 - CHAPISCO C/ ARGAMASSA DE CIMENTO E AREIA S/PENEIRAR TRAÇO 1:3 ESP.= 5mm P/ PAREDE (M2)

MAO DE OBRA		FONTES	UNID	COEFICIENTE	PREÇO UNITÁRIO	TOTAL
12391	PEDREIRO	SEINFRA	H	0,09900000	20,7700	2,0562
12543	SERVENTE	SEINFRA	H	0,14850000	15,5500	2,3092
					TOTAL MAO DE OBRA:	4,3654

MATERIAL		FONTES	UNID	COEFICIENTE	PREÇO UNITÁRIO	TOTAL
10109	AREIA MEDIA	SEINFRA	M3	0,00610000	66,8300	0,4077
10805	CIMENTO PORTLAND	SEINFRA	KG	2,43000000	0,5500	1,3365
					TOTAL MATERIAL:	1,7442
					VALOR:	6,11

2.8.1.2. C3246 - EMBOÇO C/ ARGAMASSA DE CIMENTO E AREIA S/ PENEIRAR, TRAÇO 1:7 (M2)

MAO DE OBRA		FONTES	UNID	COEFICIENTE	PREÇO UNITÁRIO	TOTAL
12391	PEDREIRO	SEINFRA	H	0,59400000	20,7700	12,3374
12543	SERVENTE	SEINFRA	H	0,59400000	15,5500	9,2367
					TOTAL MAO DE OBRA:	21,5741

SERVICO		FONTES	UNID	COEFICIENTE	PREÇO UNITÁRIO	TOTAL
C0174	ARGAMASSA DE CIMENTO E AREIA S/PEN. TRAÇO 1:7	SEINFRA	M3	0,02000000	349,6100	6,9922
					TOTAL SERVICO:	6,9922
					VALOR:	28,57

2.8.1.3. C4443 - CERÂMICA ESMALTADA RETIFICADA C/ ARG. PRÉ-FABRICADA ATÉ 30x30cm (900cm²) - PEI-5/PEI-4 - P/ PAREDE (M2)

MAO DE OBRA		FONTES	UNID	COEFICIENTE	PREÇO UNITÁRIO	TOTAL
11328	LADRILHISTA	SEINFRA	H	0,71280000	20,7700	14,8049
12543	SERVENTE	SEINFRA	H	0,71280000	15,5500	11,0840



RELATÓRIO ANALÍTICO - COMPOSIÇÕES DE CUSTOS

OBRA:	CONSTRUÇÃO DE 06 UNIDADES PADRÃO DE ARMAZENAMENTO DE LEITE - TIPO 02, EM MOMBAÇA/CE, LOTE 02	DATA:	08/03/2022			
DESCRIÇÃO:	CONSTRUÇÃO DE 06 UNIDADES PADRÃO DE ARMAZENAMENTO DE LEITE - TIPO 02, EM MOMBAÇA/CE, LOTE 02	FONTE	VERSÃO	HORA	MES	REF.
LOCAL:	DIVERSOS LOCAIS, MOMBAÇA/CE	SEINFRA	027.1 COM DESONERAÇÃO	83,85%	47,76%	09/2021
CLIENTE:	PREFEITURA MUNICIPAL DE MOMBAÇA/CE	SINAPI	2021/12 COM DESONERAÇÃO	83,55%	47,40%	01/2022
			COMPOSIÇÕES PRÓPRIAS	0,00%	0,00%	

TOTAL MAO DE OBRA: 25,8889

MATERIAL	FONTE	UNID	COEFICIENTE	PREÇO UNITÁRIO	TOTAL	
16508	ARGAMASSA COLANTE PRÉ-FABRICADA P/ CERÂMICAS E PORCELANATOS	SEINFRA	KG	6,00000000	2,0100	12,0600
16498	CERÂMICA ESMALTADA RETIFICADA DIMENSÕES ATÉ 30x30cm (900 cm²) - PEI-5/PEI-4	SEINFRA	M2	1,10000000	33,8400	37,2240
TOTAL MATERIAL:					49,2840	
VALOR:					75,17	

2.8.2.1. C0776 - CHAPISCO C/ ARGAMASSA DE CIMENTO E AREIA S/PENEIRAR TRAÇO 1:3 ESP.= 5mm P/ PAREDE (M2)

MAO DE OBRA	FONTE	UNID	COEFICIENTE	PREÇO UNITÁRIO	TOTAL	
12391	PEDREIRO	SEINFRA	H	0,09900000	20,7700	2,0562
12543	SERVENTE	SEINFRA	H	0,14850000	15,5500	2,3092
TOTAL MAO DE OBRA:					4,3654	

MATERIAL	FONTE	UNID	COEFICIENTE	PREÇO UNITÁRIO	TOTAL	
10109	AREIA MEDIA	SEINFRA	M3	0,00610000	66,8300	0,4077
10805	CIMENTO PORTLAND	SEINFRA	KG	2,43000000	0,5500	1,3365
TOTAL MATERIAL:					1,7442	
VALOR:					6,11	

2.8.2.2. C3162 - REBOCO C/ ARGAMASSA DE CIMENTO E AREIA S/ PENEIRAR, TRAÇO 1:7 (M2)

MAO DE OBRA	FONTE	UNID	COEFICIENTE	PREÇO UNITÁRIO	TOTAL	
12391	PEDREIRO	SEINFRA	H	0,59400000	20,7700	12,3374
12543	SERVENTE	SEINFRA	H	0,59400000	15,5500	9,2367
TOTAL MAO DE OBRA:					21,5741	

SERVICO	FONTE	UNID	COEFICIENTE	PREÇO UNITÁRIO	TOTAL	
C0174	ARGAMASSA DE CIMENTO E AREIA S/PEN. TRAÇO 1:7	SEINFRA	M3	0,02500000	349,6100	8,7403
TOTAL SERVICO:					8,7403	
VALOR:					30,31	

2.8.2.3. C1614 - LATEX DUAS DEMÃOS EM PAREDES EXTERNAS S/MASSA (M2)

MAO DE OBRA	FONTE	UNID	COEFICIENTE	PREÇO UNITÁRIO	TOTAL	
10045	AJUDANTE DE PINTOR	SEINFRA	H	0,34650000	16,7700	5,8108
12395	PINTOR	SEINFRA	H	0,39600000	20,7700	8,2249
TOTAL MAO DE OBRA:					14,0357	

MATERIAL	FONTE	UNID	COEFICIENTE	PREÇO UNITÁRIO	TOTAL	
10035	AGUARRAZ MINERAL	SEINFRA	L	0,05000000	17,0200	0,8510
11347	LIXA PARA MADEIRA/MASSA	SEINFRA	UN	0,25000000	0,5400	0,1350
11488	LÍQUIDO PREPARADOR DE SUPERFÍCIES	SEINFRA	L	0,12000000	11,7900	1,4148
12097	TINTA LATEX ACRÍLICA	SEINFRA	L	0,17000000	24,3400	4,1378
TOTAL MATERIAL:					6,5386	
VALOR:					20,57	